Annual Report 2019

The Upper Northeastern Provincial Cluster 1

รายงานผลการดำเนินงาน

ประจำปีงบประมาณ พ.ศ. 2562

กลุ่มจังหวัดภาคตะวันออกเฉียงเหนือตอนบน 1

(อุดรธานี-เลย-หนองคาย-หนองบัวลำภู-บึงกาฬ)

จังหวัดอุดรธานี

กรมหลวงประจักษ์สร้างเมือง ลือเลื่องแหล่งธรรมะ
อารยธรรมห้าพันปี ธานีผ้าหมี่ขิด
ธรรมชาติเนรมิตทะเลบัวแดง

จังหวัดเลย

เมืองแห่งทะเลภูเขา สุดหนาวในสยาม ดอกไม้งามสามฤดู
ถิ่นที่อยู่อริยสงฆ์ มั่นคงความสะอาด

จังหวัดหนองคาย

วีรกรรมปราบฮ่อ หลวงพ่อพระใส
สะพานไทย – ลาว

จังหวัดหนองบัวลำภู

ศาลสมเด็จพระนเรศวรมหาราช อุทยานแห่งชาติภูเก้าภูพานคำ
แผ่นดินธรรมหลวงปู่ขาว เด่นสกาวถ้ำเอราวัณ
นครเขื่อนขันธ์กาบแก้วบัวบาน

จังหวัดบึงกาฬ

ภูทอกแหล่งพระธรรม ค่าล้ำยางพารา งามตาแก่งอาฮง
บึงโขงหลงเพลินใจ น้ำตกใสเจ็ดสี ประเพณีแข่งเรือ
เหนือสุดแดนอีสาน นมัสการหลวงพ่อใหญ่
ศูนย์รวมใจศาลสองนาง

คำนำ

เอกสารรายงานผลการดำเนินงานของกลุ่มจังหวัดภาคตะวันออกเฉียงเหนือตอนบน 1 ฉบับนี้จัดทำขึ้นเพื่อประมวลและเผยแพร่ผลการดำเนินงานที่สำคัญในช่วงปีงบประมาณ พ.ศ. 2562 ภายใต้กรอบภารกิจและหน้าที่ในการขับเคลื่อนยุทธศาสตร์ การติดตามประเมินผลการดำเนินโครงการพัฒนากลุ่มจังหวัด ทั้งนี้ กลุ่มจังหวัดได้ร่วมกันผลักดันยุทธาสตร์การพัฒนากลุ่มจังหวัด เพื่อให้บรรลุเป้าประสงค์ตามภารกิจที่ได้รับมอบหมาย ซึ่งนำไปสู่ผลลัพธ์ คือ ประเทศชาติมั่งคง ประชาชนมีความสุข เศรษฐกิจพัฒนาอย่างต่อเนื่อง สังคมเป็นธรรม ฐานทรัพยากรธรรมชาติยั่งยืน ตามยุทธศาสตร์การพัฒนาชาติของรัฐบาล

กลุ่มจังหวัดภาคตะวันออกเฉียงเหนือตอนบน 1 ขอขอบคุณความร่วมมือของจังหวัดในกลุ่มจังหวัด ส่วนราชการ/หน่วยงานที่เกี่ยวข้องที่ได้ดำเนินการตามแผนปฏิบัติราชการประจำปีของกลุ่มจังหวัดดังกล่าว และหวังเป็นอย่างยิ่งว่ารายงานผลการดำเนินงานประจำปี พ.ศ. 2562 ฉบับนี้ จะสามารถนำไปประกอบการศึกษาและใช้ประโยชน์อย่างให้เกิดประสิทธิภาพมากยิ่งขึ้นต่อไป

กลุ่มจังหวัดภาคตะวันออกเฉียงเหนือตอนบน 1

สารบัญ

01	ความเป็นมา	6
02	ข้อมูลทั่วไป กลุ่มจังหวัดภาคตะวันออกเฉียงเหนือตอนบน 1	12
03	ยุทธศาสตร์การพัฒนากลุ่มจังหวัด ภาคตะวันออกเฉียงเหนือตอนบน 1	29
04	ผลการดำเนินงานปีงบประมาณ พ.ศ. 2562 กลุ่มจังหวัดภาคตะวันออกเฉียงเหนือตอนบน 1	37
05	สรุปผลการดำเนินงานโครงการกลุ่มจังหวัด ภาคตะวันออกเฉียงเหนือตอนบน 1 ประจำปีงบประมาณ พ.ศ. 2562	44

ผู้บริหารกลุ่มจังหวัดภาคตะวันออกเฉียงเหนือตอนบน 1

นายวัฒนา พุฒิชาติ
ผู้ว่าราชการจังหวัดอุดรธานี
หัวหน้ากลุ่มจังหวัดภาคตะวันออกเฉียงเหนือตอนบน 1

นายชัยวัฒน์ ชื่นโกสุม
ผู้ว่าราชการจังหวัดเลย

นายรณชัย จิตรวิเศษ
ผู้ว่าราชการจังหวัดหนองคาย

นายชัยธวัช เนียมศิริ
ผู้ว่าราชการจังหวัดหนองบัวลำภู

นายนิรัตน์ พงษ์สิทธิถาวร
ผู้ว่าราชการจังหวัดบึงกาฬ

นายสิธิชัย จินดาหลวง
รองผู้ว่าราชการจังหวัดอุดรธานี
เลขานุการคณะกรรมการบริหารงานกลุ่มจังหวัดแบบบูรณาการ (ก.บ.ก.)

01 ความเป็นมา

ความเป็นมา กลุ่มจังหวัดภาคตะวันออกเฉียงเหนือตอนบน 1 จัดตั้งขึ้นโดยประกาศคณะกรรมการนโยบายการบริหารงานจังหวัดและกลุ่มจังหวัดแบบบูรณาการ (ฉบับที่ 3) ประกาศ ณ วันที่ 16 พฤศจิกายน 2560 เป็นการกำหนดให้จัดตั้งกลุ่มจังหวัดและกำหนดจังหวัดที่เป็นศูนย์ปฏิบัติการของกลุ่มจังหวัด จำนวน 18 กลุ่มจังหวัด 6 ภาค ทั้งนี้ กำหนดให้ประกาศนี้ใช้บังคับกับการดำเนินการจัดทำงบประมาณรายจ่ายประจำปีงบประมาณ พ.ศ. 2562 เป็นต้นไป โดยกลุ่มจังหวัดภาคตะวันออกเฉียงเหนือตอนบน 1 ประกอบด้วย จังหวัดอุดรธานี จังหวัดเลย จังหวัดหนองคาย จังหวัดหนองบัวลำภู และจังหวัดบึงกาฬ โดยให้จังหวัดอุดรธานี เป็นศูนย์ปฏิบัติการของกลุ่มจังหวัดภาคตะวันออกเฉียงเหนือตอนบน 1

สำนักงานปลัดกระทรวงมหาดไทย มีคำสั่ง ที่ 1657/2560 ลงวันที่ 28 พฤศจิกายน 2560 เรื่อง การจัดตั้งกลุ่มยุทธศาสตร์การพัฒนาภาค สำนักงานปลัดกระทรวงมหาดไทย เป็นหน่วยงานบริหารราชการส่วนกลางในสำนักงานปลัดกระทรวงมหาดไทย ที่รายงานตรงต่อปลัดกระทรวงมหาดไทยหรือรองปลัดกระทรวงมหาดไทย และมอบหมายให้ผู้เชี่ยวชาญเฉพาะด้านยุทธศาสตร์ปฏิบัติหน้าที่หัวหน้ากลุ่มยุทธศาสตร์การพัฒนาภาค ทำหน้าที่บังคับบัญชาข้าราชการ และรับผิดชอบในการปฏิบัติราชการของกลุ่มยุทธศาสตร์การพัฒนาภาค และกำกับดูแลกลุ่มงานบริหารยุทธศาสตร์กลุ่มจังหวัด

อำนาจหน้าที่

กลุ่มงานบริหารยุทธศาสตร์กลุ่มจังหวัดฯ

- งานเลขานุการของคณะกรรมการบริหารงานกลุ่มจังหวัดแบบบูรณาการ หรือ ก.บ.ก.
- ศึกษา วิเคราะห์ และเสนอแนะเกี่ยวกับการพัฒนายุทธศาสตร์กลุ่มจังหวัดและประสานเชื่อมโยงกลยุทธ์ ในระดับต่างๆ
- การวิเคราะห์และจัดทำแผนพัฒนากลุ่มจังหวัด คำของบประมาณประจำปีและแผนปฏิบัติราชการประจำปี ของกลุ่มจังหวัด
- ติดตามประเมินผลการดำเนินการตามยุทธศาสตร์กลุ่มจังหวัดและรายงานต่อคณะกรรมการบริหารงานกลุ่มจังหวัด แบบบูรณาการ
- ประสานงานระหว่างจังหวัดภายในกลุ่มจังหวัด รวมทั้งกระทรวง ทบวง กรม ที่เกี่ยวข้อง ในเรื่องการบูรณาการ ยุทธศาสตร์กับแผนปฏิบัติงานงบประมาณ และทรัพยากร สนับสนุนและผลักดันการเปลี่ยนแปลงยุทธศาสตร์ ไปสู่การปฏิบัติ การติดตามผลการดำเนินงานตามแผนยุทธศาสตร์ของกลุ่มจังหวัด
- ประสานและเชื่อมโยงการดำเนินงานกับศูนย์ปฏิบัติการร่วมกลุ่มจังหวัด (Regional Operation Center : ROC)
- จัดให้มีการประชุมหารือคณะกรรมการที่ปรึกษาภาคประชาชน เพื่อการพัฒนายุทธศาสตร์กลุ่มจังหวัด รวมทั้งการขอรับ ความคิดเห็น ข้อเสนอแนะที่เกี่ยวข้องกับประเด็นสำคัญที่มีผลกระทบต่อประชาชนและพื้นที่ เช่น ยุทธศาสตร์ที่เกี่ยวข้องกับกลุ่มจังหวัด พัฒนากระบวนการมีส่วนร่วมของประชาชน เป็นต้น
- จัดทำเผยแพร่และประชาสัมพันธ์ข้อมูล ความรู้ ข่าวสาร ของกลุ่มจังหวัด
- ปฏิบัติงานอื่นๆ ตามที่ประธานคณะกรรมการบริหารงานกลุ่มจังหวัด/คณะกรรมการบริหารงานกลุ่มจังหวัด มอบหมาย

ยุทธศาสตร์ชาติ 20 ปี (2561 – 2580)

“ประเทศมีความมั่นคง มั่งคั่ง ยั่งยืน เป็นประเทศพัฒนาแล้ว ด้วยการพัฒนาตามปรัชญาของเศรษฐกิจพอเพียง”

1. ด้านความมั่นคง

เพื่อบริหารจัดการสภาวะแวดล้อมของประเทศ ให้มีความมั่นคง ปลอดภัย และมีความสงบเรียบร้อย ในทุกระดับ และทุกมิติ

2. ด้านการสร้างขีดความสามารถในการแข่งขัน

เน้นการยกระดับศักยภาพในหลายมิติ ควบคู่กับการขยายโอกาสของประเทศในเวทีโลก

3. ด้านพัฒนาและเสริมสร้างทรัพยากรมนุษย์

คนไทยในอนาคต มีความพร้อมทั้งกาย ในสติปัญญา มีทักษะที่จำเป็นในศตวรรษที่ 21 มีทักษะสื่อสารภาษาอังกฤษและภาษาที่ 3 และมีคุณธรรม

4. ด้านการสร้างโอกาสและความเสมอภาคทางสังคม

สร้างความเป็นธรรม และลดความเหลื่อมล้ำในทุกมิติ กระจายศูนย์กลางความเจริญทางศรษฐกิจและสังคม เพื่อเพิ่มโอกาสให้ทุกภาคส่วนเข้ามาเป็นกำลังของการพัฒนาประเทศในทุกระดับ

5. ด้านการสร้างการเติบโตบนคุณภาพชีวิตที่เป็นมิตรต่อสิ่งแวดล้อม

คำนึกถึงความยั่งยืนของฐานทรัพยากรธรรมชาติและสิ่งแวดล้อม ปรับเปลี่ยนพฤติกรรมของประชาชนให้เป็นมิตรต่อสิ่งแวดล้อม เกิดผลลัพธ์ต่อความยั่งยืน

6. ด้านการปรับสมดุลและพัฒนาระบบการบริหารภาครัฐ

การปรับเปลี่ยนภาครัฐ ยึดหลัก “ภาครัฐของประชาชน เพื่อประชาชน และประโยชน์ส่วนรวม”

ประเด็นยุทธศาสตร์

ยุทธศาสตร์กลุ่มจังหวัดภาคตะวันออกเฉียงเหนือตอนบน 1 ระยะ 4 ปี (พ.ศ. 2561 – 2564)

ยุทธศาสตร์ 4 ข้อ

ยุทธศาสตร์ที่ 1	ยุทธศาสตร์ที่ 2	ยุทธศาสตร์ที่ 3	ยุทธศาสตร์ที่ 4
เพิ่มขีดความสามารถในการแข่งขันในการผลิต การตลาด โดยใช้ภูมิปัญญาท้องถิ่น เทคโนโลยีและนวัตกรรม	การรักษาสมดุลทรัพยากรธรรมชาติและสิ่งแวดล้อม เพื่อการพัฒนาอย่างยั่งยืน	การพัฒนาทุนมนุษย์และยกระดับคุณภาพชีวิต	การพัฒนาอุตสาหกรรมการท่องเที่ยวอย่างยั่งยืน

ตัวชี้วัด โดยรวม 8 ข้อ

ผลิตภัณฑ์มวลรวมของกลุ่มจังหวัด	1. พื้นที่ป่าไม้มีความอุดมสมบูรณ์เพิ่มขึ้น 2. ปริมาณขยะและมลภาวะที่ลดลง 3. พื้นที่แหล่งน้ำทางธรรมชาติที่ได้รับการพัฒนา	1. ระดับคุณภาพชีวิตของประชากรในกลุ่มจังหวัด 2. ระดับความเหลื่อมล้ำในสังคมของกลุ่มจังหวัด 3. ประชากรในกลุ่มจังหวัดเข้าถึงสวัสดิการขั้นพื้นฐาน	ร้อยละที่เพิ่มขึ้นของรายได้จากอุตสาหกรรมการท่องเที่ยว

ค่าเป้าหมาย โดยรวม 8 ข้อ

ผลิตภัณฑ์มวลรวมของกลุ่มจังหวัดเพิ่มขึ้นไม่น้อยกว่าร้อยละ 9 ต่อปี	1. พื้นที่ป่าไม้มีความอุดมสมบูรณ์เพิ่มขึ้นอย่างน้อยร้อยละ 2 ต่อปี 2. ปริมาณขยะและมลภาวะที่ลดลงไม่น้อยกว่าร้อยละ 3 ต่อไป 3. พื้นที่แหล่งน้ำทางธรรมชาติที่ได้รับการพัฒนาเพิ่มขึ้นร้อยละ 5 ต่อไป	1. ร้อยละ 80 ของประชากรมีคุณภาพชีวิตดีขึ้นสูงกว่าเกณฑ์จำเป็นขั้นพื้นฐาน (จปฐ) 2. ระดับความเหลื่อมล้ำในสังคมของกลุ่มจังหวัดมีค่าร้อยละ 0.2-0.4 3. ประชากรในกลุ่มจังหวัดเข้าถึงสวัสดิการขั้นพื้นฐานของรัฐเพิ่มขึ้นอย่างน้อยร้อยละ 75	กลุ่มจังหวัดมีรายได้เพิ่มขึ้นจากอุตสาหกรรมการท่องเที่ยวร้อยละ 5 ต่อปี

02 ข้อมูลทั่วไป

กลุ่มจังหวัดภาคตะวันออกเฉียงเหนือตอนบน 1 มีอาณาเขตชายแดนติดต่อกับสาธารณรัฐประชาธิปไตยประชาชนลาว (สปป.ลาว) มากกว่ากลุ่มจังหวัดอื่นในภาคตะวันออกเฉียงเหนือที่มีพรมแดนติดกับ สปป.ลาว ความยาวพรมแดนประมาณ 527 กิโลเมตร ในพื้นที่ 3 จังหวัด ได้แก่ จังหวัดเลย หนองคาย และบึงกาฬ มีแม่น้ำเป็นเส้นแบ่งกั้นพรมแดน ได้แก่ แม่น้ำเหือง และแม่น้ำโขง

สภาพทั่วไป กลุ่มจังหวัดภาคตะวันออกเฉียงเหนือตอนบน 1 ตั้งอยู่ตอนบนของภาคตะวันออกเฉียงเหนือแนวเส้นรุ้งที่ 16-18 องศาเหนือ และเส้นแวงที่ 100 - 103 องศาตะวันออก มีพื้นที่โดยรวมประมาณ 34,346.28 ตร.กม. หรือประมาณ 21,466,425ไร่ คิดเป็นร้อยละ 24.08 ของพื้นที่ภาคตะวันออกเฉียงเหนือ และ ร้อยละ 6.69 ของประเทศ มีพื้นที่ป่าไม้ประมาณ 3,452,762.57 ไร่ หรือ ร้อยละ 21.92 ของพื้นที่ป่าไม้ภาค และร้อยละ 3.37 ของประเทศ

- ด้านทิศเหนือ ติดต่อกับสาธารณรัฐประชาธิปไตยประชาชนลาว (สปป.ลาว)
- ด้านทิศตะวันออก ติดกับกลุ่มจังหวัดภาคตะวันออกเฉียงเหนือตอนบน 2
  ได้แก่ จ.สกลนคร และ จ.นครพนม
- ด้านทิศตะวันตก ติดต่อกับกลุ่มจังหวัดภาคเหนือตอนล่าง 1
  ได้แก่ จ.เพชรบูรณ์ และ จ.พิษณุโลก
- ด้านทิศใต้ ติดต่อกับกลุ่มจังหวัดภาคตะวันออกเฉียงเหนือตอนกลาง
  ได้แก่ จ.ขอนแก่น และ จ.กาฬสินธุ์

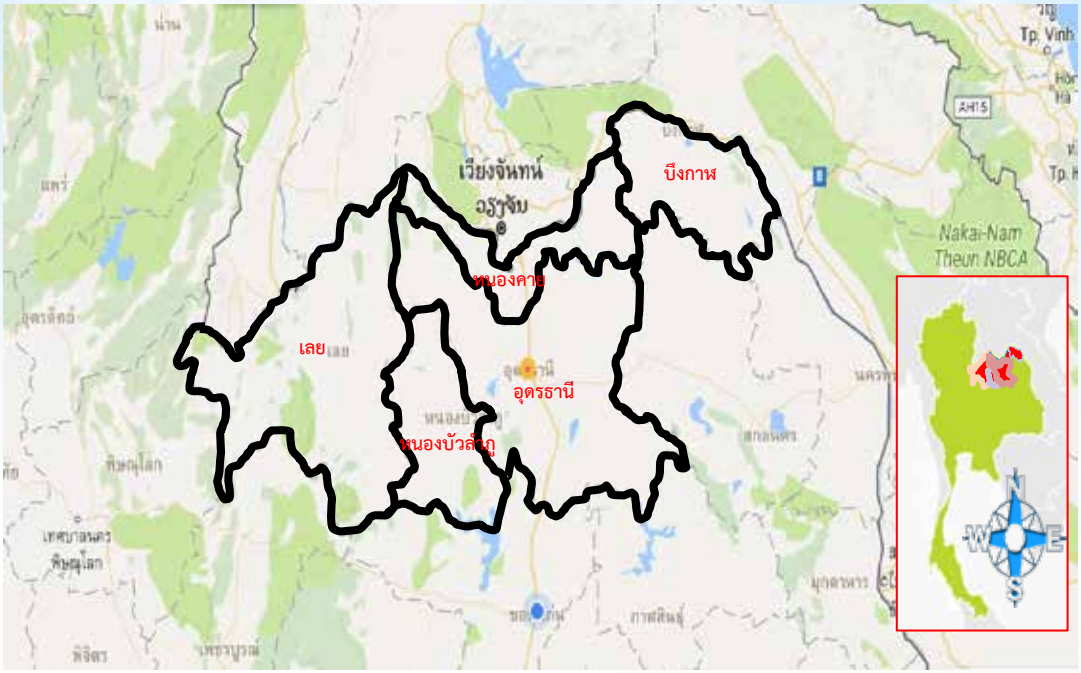

กลุ่มจังหวัดภาคตะวันออกเฉียงเหนือตอนบน 1 มีประชากรในปี พ.ศ.2561 ประชากร ในประเทศมีทั้งสิ้น 66,413,979 คน ประชากรในภาคตะวันออกเฉียงเหนือ จำนวน 20,929,261 คน ซึ่งกลุ่มจังหวัดภาคตะวันออกเฉียงเหนือตอนบน 1 มีจำนวนประชากรประมาณ 3,687,599 คน คิดเป็นร้อยละ 5.55 ของประเทศ และร้อยละ 17.62 ของภาคตะวันออกเฉียงเหนือ

กลุ่มจังหวัดภาคตะวันออกเฉียงเหนือตอนบน 1 มีประตูการค้าเชื่อมโยงกับสาธารณรัฐประชาธิปไตยประชาชนลาว (สปป.ลาว) มีมูลค่าสูงเป็นอันดับที่ 1 รองลงมา คือ เวียดนามและจีนตอนใต้ โดยในปี 2561 มีมูลค่าการค้าชายแดนรวมทั้ง 3 ประเทศ (สปป.ลาว เวียดนาม และจีนตอนใต้) ประมาณ 73,553.80 ล้านบาท เพิ่มขึ้นจากปี 2560 (มีมูลค่าประมาณ 71,027.61 ล้านบาท) มีอัตราการขยายตัวเฉลี่ยร้อยละ 3.56

กลุ่มจังหวัดภาคตะวันออกเฉียงเหนือตอนบน 1 มีจำนวนนักท่องเที่ยวผู้เยี่ยมเยือนในจังหวัดและกลุ่มจังหวัดภาคตะวันออกเฉียงเหนือตอนบน 1 มีแนวโน้มเพิ่มขึ้นทุกปี ยังมีโอกาสที่จะทำให้นักท่องเที่ยวเพิ่มจำนวนขึ้นจากการดึงนักท่องเที่ยวต่างชาติกว่า 7 แสนคน จากเมืองหลวงพระบาง สปป.ลาว ให้เข้ามาท่องเที่ยวในพื้นที่กลุ่มจังหวัดให้มากขึ้น

- อู่อารยธรรมและมรดกโลก เช่น แหล่งอารยะธรรมบ้านเชียง จังหวัดอุดรธานี
- การท่องเที่ยวเชิงธรรมชาติ เช่น ทะเลบัวแดง จังหวัดอุดรธานี วัดผาตากเสื้อ จังหวัดหนองคาย ภูเรือ ภูกระดึง ภูหลวง จังหวัดเลย
- ประมาณนักท่องเที่ยวปีละประมาณ 8.7 ล้านคน

เขตการท่องเที่ยวและการค้าไทย - สปป.ลาว

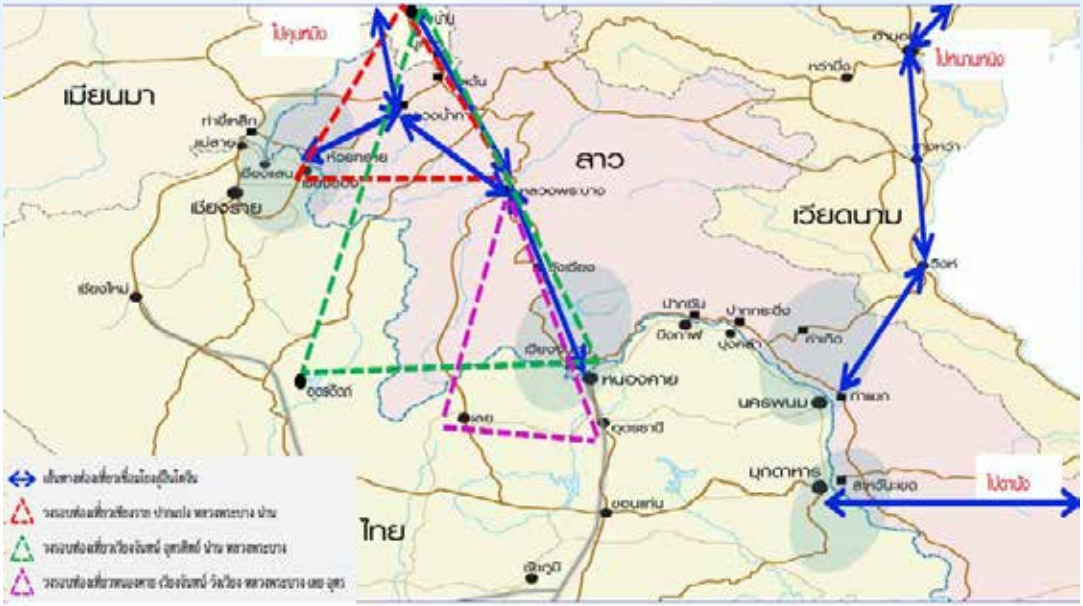

พื้นที่เป้าหมาย : (1) เชียงราย-บ่อแก้ว (2) หนองคาย-เวียงจันทน์ (3) นครพนม-คำม่วน (4) มุกดาหาร-สะหวันนะเขต

เศรษฐกิจ ผลิตภัณฑ์มวลรวม กลุ่มจังหวัดภาคตะวันออกเฉียงเหนือตอนบน 1 ในปี พ.ศ. 2560 ผลิตภัณฑ์มวลรวมมีแนวโน้มลดลงจากปี พ.ศ.2559 อัตราการขยายตัวร้อยละ 5.57 จัดอยู่ในลำดับที่ 1 ของภาคตะวันออกเฉียงเหนือ มีมูลค่าผลิตภัณฑ์มวลรวมในปี 2560 อยู่ที่ 256,341 ล้านบาท เป็นอันดับที่ 3 ของภาค

พืชเศรษฐกิจสำคัญ ได้แก่ ข้าว อ้อยโรงงานมันสำปะหลัง ยางพารา และข้าวโพดเลี้ยงสัตว์

ศักยภาพและโอกาส

1. การเชื่อมโยงทางเศรษฐกิจกับประเทศเพื่อนบ้าน เป็นพื้นที่ศูนย์กลางของอนุภูมิภาคลุ่มแม่น้ำโขงที่เชื่อมโยงไปยัง สปป.ลาว เวียดนามตอนเหนือ และต่อเนื่องไปยังจีนซึ่งเป็นศูนย์กลางเศรษฐกิจของโลกกับพื้นที่พัฒนาระเบียงเศรษฐกิจภาคตะวันออก (EEC)

2. การเกษตร เป็นแหล่งเกษตรกรรมสำคัญของประเทศ ได้แก่ ข้าว อ้อย ยางพารา และมันสำปะหลัง กระจายอยู่ทุกพื้นที่ของภาค ไม้ดอกไม้ประดับเมืองหนาว

3. การค้าชายแดน เมืองชายแดน เลย หนองคาย บึงกาฬ เป็นจุดส่งออกสินค้าที่สำคัญไปยังประเทศเพื่อนบ้าน (สปป.ลาว กัมพูชา เวียดนาม และจีน)

4. การท่องเที่ยว ทรัพยากรท่องเที่ยวมีความหลากหลาย (ท่องเที่ยวริมแม่น้ำโขง ซากดึกดำบรรพ์ไดโนเสาร์ อารยธรรมขอม นิเวศและธรรมชาติ ประเพณีและวัฒนธรรม และท่องเที่ยวเชิงกีฬา)

จุดเน้นในการดำเนินงาน กลุ่มจังหวัดภาคตะวันออกเฉียงเหนือตอนบน 1 ได้กำหนดทิศทางในการส่งเสริมการท่องเที่ยววิถีชีวิตลุ่มแม่น้ำโขง เป็นแผนการดำเนินงานที่สำคัญ ดังนี้

1

การพัฒนาระบบโลจิสติกส์
เพื่อสนับสนุนการท่องเที่ยวเชิงอัตลักษณ์
เพื่อส่งเสริม การท่องเที่ยววิถีชีวิตลุ่มแม่น้ำโขงบนเส้นทาง
โรแมนติก รูท (Romantic Route) และนาคี รูท (Nakhee Route)

2

การจัดทำเส้นทางท่องเที่ยว
โรแมนติก รูท (Romantic Route)
และนาคี รูท (Nakhee Route)

3

การพัฒนาศักยภาพสถานที่ท่องเที่ยว
ตามเส้นทางโรแมนติก รูท (Romantic Route)
และนาคี รูท (Nakhee Route)

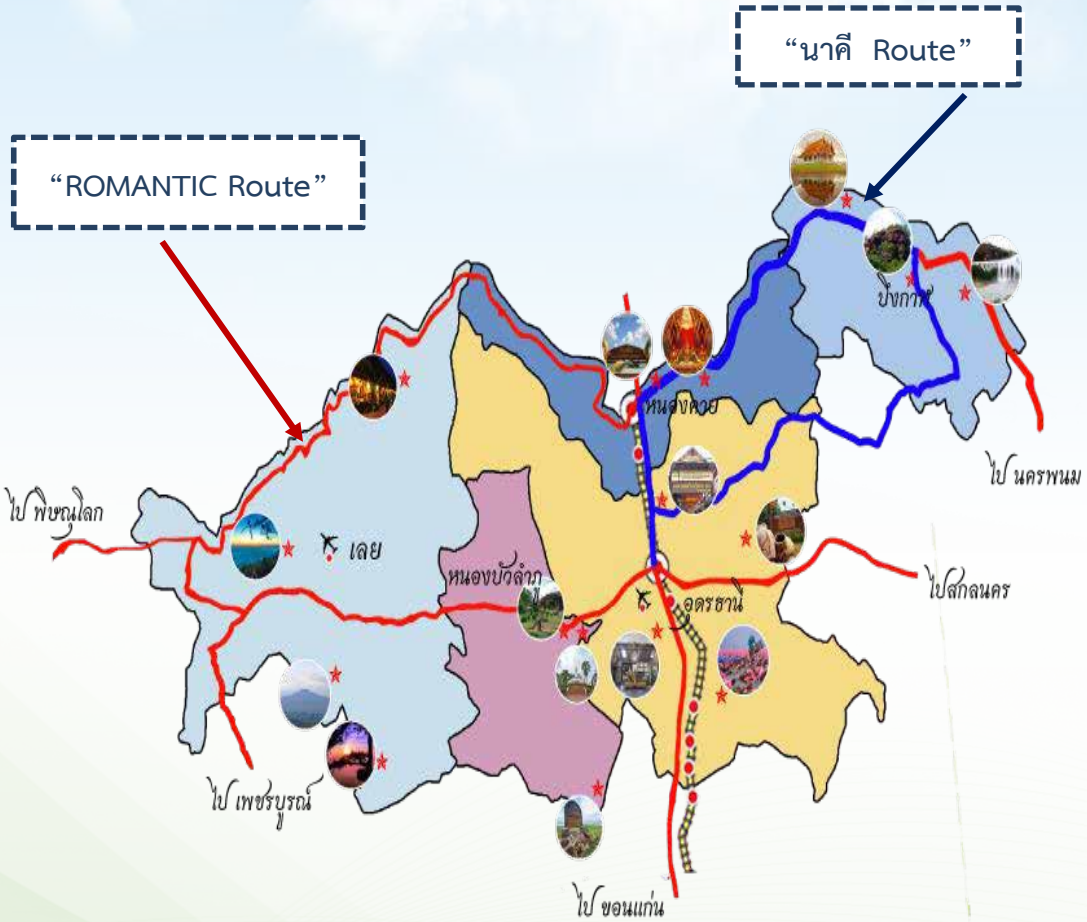
“นาคี Route”
“ROMANTIC Route”
ไป พิษณุโลก
เลย
หนองบัวลำภู
อุดรธานี
หนองคาย
บึงกาฬ
ไป นครพนม
ไปสกลนคร
ไป เพชรบูรณ์
ไป ขอนแก่น

เส้นทางโรแมนติก รูท (Romantic Route) จากจังหวัดหนองบัวลำภู-เลย-หนองคาย-อุดรธานี ที่ตลอดเส้นทางมีแหล่งท่องเที่ยวจำนวนมาก เพื่อรองรับจำนวนนักเดินทางท่องเที่ยวในเส้นทางโรแมนติก รูท ซึ่งมีระยะทางประมาณ 400 กิโลเมตร ทำให้เกิดการเดินทางท่องเที่ยวเชื่อมโยงเป็นเส้นทางท่องเที่ยววนรอบวงซ้ายมือ เส้นทางนี้นักเดินทางท่องเที่ยว จะได้สัมผัสสถานที่ท่องที่ยวมากมาย อาทิ ในจังหวัดหนองบัวลำภู ได้แก่ วัดถ้ำกองเพล หรือวัดหลวงปู่ขาว พิพิธภัณฑ์หอยโบราณ หรือหอยล้านปี พี.ซี.คาวบอย ทาวน์ ถ้ำเอราวัณ วนอุทยานภูเก้าภูพานคำ จังหวัดเลย ได้แก่ สวนหินผางาม ภูป่าเปาะหรือคุณหมิงเมืองไทย อ่างเก็บน้ำห้วยกระทิง อุทยานแห่งชาติภูเรือ แก่งคุดคู้ เมืองเก่าเชียงคาน เข้าสู่จังงหวัดหนองคาย ได้แก่ วัดหินหมากเป้ง สกายวอล์กที่วัดผาตากเสื้อ จุดชมหมอกห้วยเฮียบ พิพิธภัณฑ์สัตว์น้ำสิรินธร วัดหลวงพ่อพระใส หรือวัดโพธิ์ชัย ศาลาแก้วกู่ หรือวัดแขก และจังหวัดอุดรธานีได้แก่ วัดป่าภูก้อนที่มีพระพุทธรูปไสยศาสตร์ หินอ่อนขาวที่ใหญ่ที่สุดในประเทศไทย วนอุทยานประวัติศาสตร์ภูพระบาท เป็นต้น

เส้นทางนาคี รูท (Nakhee Route) จากจังหวัดอุดรธานีไปตามถนนหลวงสายอุดรธานี-สกลนคร ถึงเทศบาลตำบลหนองเม็ก เลี้ยวซ้ายไปยังบ้านเชียง ผ่านคำชะโนด อำเภอเซกา จังหวัดบึงกาฬ ไปเชื่อมกับถนนริมแม่น้ำโขง หมายเลข 212 เข้าสู่จังหวัดบึงกาฬ และไปตามถนนสายบึงกาฬ-หนองคาย-อุดรธานี ระยะทางประมาณ 350 กิโลเมตร ทำให้เกิดการเดินทางท่องเที่ยวเชื่อมโยงเป็นเส้นทางท่องเที่ยววนรอบวงขวามือ เป็นเส้นทางท่องเที่ยวเชื่อมโยง 3 จังหวัด

คือ อุดรธานี บึงกาฬ และหนองคาย เป็นการเดินทางท่องเที่ยวสืบสานเรื่องราวของพญานาค หรือ เจ้าปู่ศรีสุทโธนาคี สำหรับสถานที่ท่องเที่ยวที่สำคัญในเส้นทางนาคี รูท มีทั้งแหล่งท่องเที่ยวทางธรรมะ สถานที่ศักดิ์สิทธิ์ แหล่งท่องเที่ยวทางธรรมชาติ ประวัติศาสตร์ ความเชื่อความศรัทธา สถานที่ท่องเที่ยวชุมชน อาทิ ทะเลบัวแดง ที่ทะเลสาบหนองหาน แหล่งชุ่มน้ำที่สำคัญในระดับโลก แหล่งมรดกโลกบ้านเชียง วังนาคินทร์ คำชะโนด ที่มีความเชื่อกันว่าหากโยนลูกมะนาวที่บ่อน้ำศักดิ์สิทธิ์ที่คำชะโนด มะนาวลูกนั้นจะไปโผล่ที่สะดือแม่น้ำโขงที่แก่งอาฮง จังหวัดบึงกาฬ นอกจากนี้ยังมีวัดหรือสถานที่ท่องเที่ยวธรรมะอีกหลายแห่งที่อยู่ใกล้เคียงในสายทางเส้นดังกล่าว รวมถึงมีสถานที่ท่องเที่ยวทางธรรมชาติเชิงผจญภัยที่น่าสนใจ เช่น หินสามวาฬ 3 ก้อน ที่มีรูปร่างคล้ายกับปลาวาฬ ตั้งอยู่ในพื้นที่ป่าอนุรักษ์ป่าสงวนแห่งชาติป่าดงดิบกะลา ป่าภูสิงห์ และป่าดงสีชมพู ภูสิงห์ ที่มีสถานที่ท่องเที่ยวเชิงธรรมชาติและผจญภัยที่น่าสนใจ มีน้ำตกธรรมชาติอีกหลายแห่ง และสถานที่ท่องเที่ยวชุมชน เช่น พิพิธภัณฑ์ชุมชนมีชีวิตที่บ้านหนองพันทา ตำบลหนองพันทา อำเภอโซ่พิสัย ฯลฯ

ดังนั้น กลุ่มจังหวัดภาคตะวันออกเฉียงเหนือตอนบน 1 ร่วมกับกรมทางหลวง กรมทางหลวงชนบท และหน่วยงานที่เกี่ยวข้องทุกภาคส่วน ได้พัฒนาปรับปรุงจุดที่มีความเสี่ยงต่อการเกิดอุบัติเหตุและขยายทางหลวงให้เกิดความสะดวกสบายต่อการเดินทาง เพื่อรองรับการเดินทางท่องเที่ยวทั้ง 2 เส้นทาง คือ เส้นทางโรแมนติก รูท หนองคาย-เลย-หนองบัวลำภู-

อุดรธานี และเส้นทางนาคี รูท อุดรธานี-บึงกาฬ-หนองคาย-อุดรธานี ซึ่งนักท่องเที่ยวสามารถปรับแผน การเดินทางให้เหมาะสมกับระยะเวลา สถานที่และกลุ่มของนักท่องเที่ยว ได้ทุกรูปแบบ อยู่ที่การ วางแผนการเดินทาง จะใช้รูปแบบเป็นทริป 1 วัน ระยะทางใกล้ๆ รูปแบบวนซ้ายหรือวนขวาก็ได้ หรือเจาะจงสถานที่ก็ได้ ขึ้นอยู่กับความเหมาะสมและความสะดวกของนักท่องเที่ยว สำหรับแผนการดำเนินงานที่สำคัญ มีดังนี้

1. การพัฒนาระบบโลจิสติกส์ เพื่อสนับสนุนการท่องเที่ยวเชิงอัตลักษณ์ เพื่อส่งเสริมการท่องเที่ยววิถีชีวิตลุ่มแม่น้ำโขงบนเส้นทางโรแมนติก รูท (Romantic Route) และนาคี รูท (Nakhee Route) ได้แก่ พัฒนาทางหลวงเพื่อส่งเสริมการท่องเที่ยวลุ่มน้ำโขง พัฒนาปรับปรุง และซ่อมแซมถนนสายหลักที่เชื่อมโยงแหล่งท่องเที่ยวที่สำคัญของกลุ่มจังหวัดภาคตะวันออกเฉียงเหนือตอนบน 1

2. การจัดทำเส้นทางท่องเที่ยวโรแมนติก รูท (Romantic Route) และนาคี รูท (Nakhee Route) ได้แก่ พัฒนาเส้นทางศึกษาธรรมชาติ อุทยานแห่งชาติภูกระดึง

3. การพัฒนาศักยภาพสถานที่ท่องเที่ยวตามเส้นทางโรแมนติก รูท (Romantic Route) และนาคี รูท (Nakhee Route) ได้แก่ พัฒนาถนนรอบทะเลบัวแดงเพื่อส่งเสริมคุณภาพชีวิตและเพิ่มศักยภาพการท่องเที่ยว การจัดงานเทศกาลศิลปะ สายหมอก และดอกไม้ กลุ่มจังหวัดภาคตะวันออกเฉียงเหนือตอนบน 1 พัฒนาแหล่งท่องเที่ยวเส้นทางจักรยานรอบบึงกาฬ เป็นต้น

จากการกำหนดแผนการดำเนินงาน ดังกล่าวข้างต้น จะเห็นได้ว่า**โรแมนติก รูท (Romantic Route) และนาคี รูท (Nakhee Route)** เป็นเส้นทางที่เชื่อมโยงแหล่งท่องเที่ยวที่สำคัญของกลุ่มจังหวัดภาคตะวันออกเฉียงเหนือตอนบน 1 ซึ่งนอกจากจะทำให้เกิดความสะดวกสบายในการเดินทางของนักท่องเที่ยวในการเดินทางมาเยี่ยมเยือนกลุ่มจังหวัดภาคตะวันออกเฉียงเหนือตอนบน 1 ทำให้เกิดรายได้เข้ามายังกลุ่มจังหวัดเป็นจำนวนมากแล้วนั้น **การพัฒนาระบบโลจิสติกส์** โดยเฉพาะการพัฒนาและปรับปรุงซ่อมแซมถนนสายต่างๆ โดยเฉพาะถนนสายหลักที่เชื่อมโยงจังหวัดต่างๆ ในกลุ่มจังหวัด และจังหวัดใกล้เคียง ไม่ว่าจะเป็นจังหวัด ในกลุ่มจังหวัดภาคเหนือตอนล่าง จังหวัดในกลุ่มจังหวัดภาคตะวันออกเฉียงเหนือตอนบน 2 จังหวัดในกลุ่มจังหวัดภาคกลางตอนกลางทำให้ประชาชนในกลุ่มจังหวัดสามารถใช้ประโยชน์จากการ ใช้เส้นทางดังกล่าว ในการคมนาคมขนส่งสินค้า และบริการ และ**การพัฒนาศักยภาพสถานที่ท่องเที่ยว** นอกจากจะทำให้นักท่องเที่ยวผู้มาเยี่ยมเยือนประทับใจ และกลับมาท่องเที่ยวในครั้งต่อไป หรือแนะนำผู้มาท่องเที่ยวรายใหม่ต่อไปแล้ว ยังทำให้เกิดการจ้างงานสร้างรายได้ให้กับประชาชน ในพื้นที่ ทำให้ประชาชนมีชีวิตความเป็นอยู่ที่ดีขึ้น

สอดคล้องกับจุดยืนทางยุทธศาสตร์ **“ศูนย์กลางการท่องเที่ยวอารยธรรมลุ่มน้ำโขง”** และตอบสนองนโยบายของรัฐบาลในการแก้ไขปัญหาการดำรงชีวิตของประชาชน เพื่อให้เป็นกลุ่มจังหวัด ที่มีความเข้มแข็งและยั่งยืน โดยมีปัจจัยความสำเร็จของการพัฒนา (Key Success Factor: KSF) ดังนี้

1. ภาครัฐสนับสนุนส่งเสริม และพัฒนาตามแผนยุทธศาสตร์การพัฒนากลุ่มจังหวัดภาคตะวันออกเฉียงเหนือตอนบน 1 ระยะ 5 ปี (พ.ศ.2561-2565) เพื่อให้เกิดการลงทุนในพื้นที่กลุ่มจังหวัดเพิ่มขึ้นจากนักลงทุนในพื้นที่ นอกพื้นที่ ทั้งในประเทศและต่างประเทศ

2. การขับเคลื่อนสู่เกษตรอุตสาหกรรมชั้นนำ ตามห่วงโซ่การผลิต ต้องสร้างความร่วมมือ การผลิตร่วมกัน ตามห่วงโซ่การผลิตให้มากขึ้นระหว่างจังหวัด กลุ่มจังหวัดและประเทศเพื่อนบ้าน ในการผลิตสินค้า ขั้นกลางหรือขั้นปลาย และมีสินค้าทดแทนกัน

3. สนับสนุน ส่งเสริม และพัฒนาให้การพาณิชยกรรมขยายพื้นที่เพื่อกระจายสินค้าและการบริการตามความต้องการของตลาดให้มากขึ้นทั้งในและต่างประเทศ

4. การที่จะบรรลุวิสัยทัศน์ ระยะเวลาการดำเนินโครงการแต่ละช่วงต้องมีการยกระดับเทคโนโลยีและนวัตกรรม เพื่อเพิ่มขีดความสามารถในการแข่งขันและสร้างมูลค่าเพิ่ม

กลุ่มจังหวัด : สบายดี

- ❑ เป็นประตูเชื่อมโยงกับประเทศเพื่อนบ้าน
- ❑ แหล่งท่องเที่ยวทางธรรมชาติและวิถีชีวิตลุ่มน้ำโขง
- ❑ ศูนย์กลางการค้าการลงทุนเชื่อมโยงประเทศเพื่อนบ้าน

ประเด็นการพัฒนา

- ❑ พัฒนาคน / ยกระดับทักษะฝีมือแรงงาน
- ❑ สร้างความเข้มแข็งของกลุ่มเกษตรกร
- ❑ เพิ่มประสิทธิภาพการเกษตร สู่เกษตรอินทรีย์/ปลอดภัย
- ❑ เชื่อมโยงธุรกิจ การลงทุน การผลิต แปรรูป การตลาด
- ❑ บริหารจัดการน้ำให้เพียงพอต่อการผลิตอุปโภคบริโภค
- ❑ พัฒนาโครงสร้างพื้นฐานเชื่อมโยงกลุ่มจังหวัด
- ❑ พัฒนาการท่องเที่ยวลุ่มน้ำโขง /ชุมชน /เพื่อนบ้าน

บทบาทและจุดเน้นการพัฒนากลุ่มจังหวัด ภาคตะวันออกเฉียงเหนือตอนบน 1

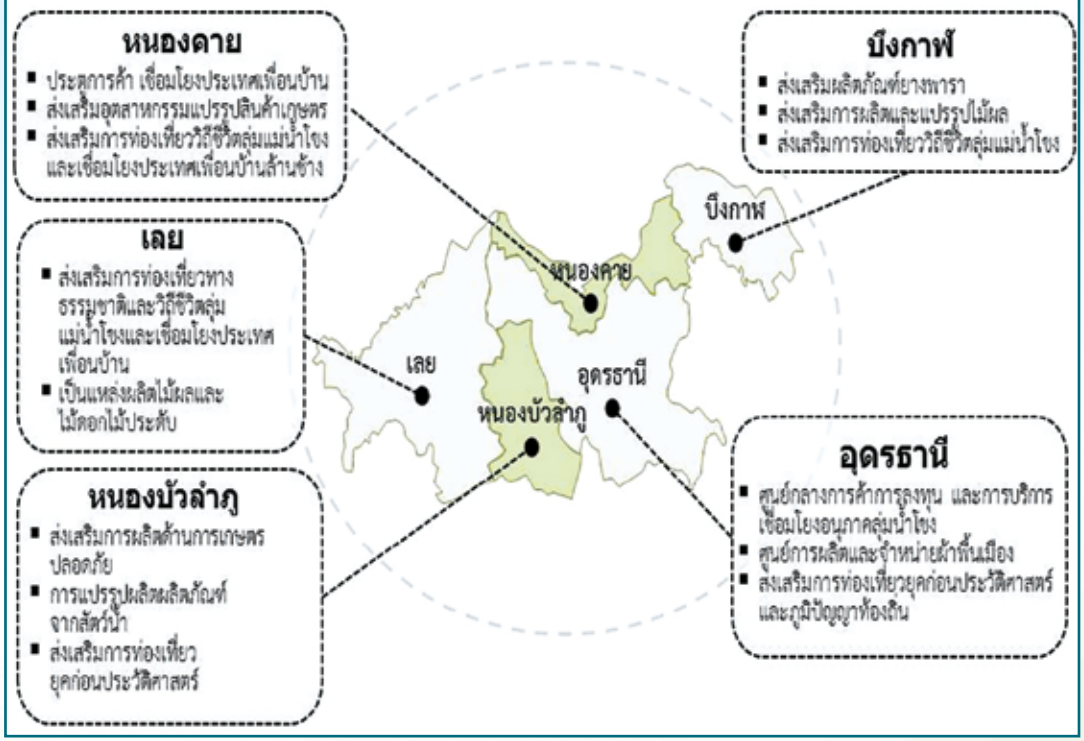

ท่าเสด็จ
Nongkhai

03 ยุทธศาสตร์การพัฒนากลุ่มจังหวัด

กลุ่มจังหวัดภาคตะวันออกเฉียงเหนือตอนบน 1 ประกอบไปด้วย จังหวัดอุดรธานี จังหวัดเลย จังหวัดหนองคาย จังหวัดหนองบัวลำภู และจังหวัดบึงกาฬ ร่วมกับทุกภาคส่วนได้จัดทำยุทธศาสตร์ โดยยึดนโยบายรัฐบาล ยุทธศาสตร์ชาติ 20 ปี แผนพัฒนาเศรษฐกิจและสังคมแห่งชาติ ฉบับที่ 12 ยุทธศาสตร์การพัฒนาภาคตะวันออกเฉียงเหนือ และนโยบายประเทศไทย 4.0 โดยทำการวิเคราะห์ศักยภาพของกลุ่มจังหวัด จุดอ่อน จุดแข็ง โอกาส อุปสรรค และปัญหาความต้องการของพื้นที่ เพื่อกำหนดแนวทางในการพัฒนาและจัดทำยุทธศาสตร์การพัฒนากลุ่มจังหวัด พ.ศ. 2560-2565 ตามแนวทางของสำนักงานสภาพัฒนาเศรษฐกิจและสังคมแห่งชาติ

วิสัยทัศน์

“เกษตรอุตสาหกรรมชั้นนำ การค้าและการท่องเที่ยวสากล ชุมชนน่าอยู่อย่างยั่งยืน”

จุดยืนทางยุทธศาสตร์ (Positioning)

"ศูนย์กลางการท่องเที่ยวอารยธรรมลุ่มแม่น้ำโขง"

การท่องเที่ยวเชิงอัตลักษณ์ของอนุภูมิภาคลุ่มแม่น้ำโขง และพัฒนาระบบโลจิสติกส์

การพัฒนาเศรษฐกิจและการค้า

ศักยภาพการผลิตทางการเกษตร และการสร้างมูลค่าเพิ่ม

แผนงานสำคัญ ได้แก่

(1) การบริหารจัดการน้ำอย่างเป็นระบบและครอบคลุมพื้นที่กลุ่มจังหวัดฯ และขยายให้ครอบคลุมทั่วทั้งภาคตะวันออกเฉียงเหนือ

(2) การบริหารจัดการระบบการเกษตร เป้าหมายเพื่อเพิ่มผลผลิตตามความต้องการของตลาดทั้งภายในและต่างประเทศ และพัฒนาขีดความสามารถของเกษตรกรในการบริหารจัดการด้านการเกษตร

(3) ด้านอุตสาหกรรม เป้าหมายเพื่อพัฒนาการผลิตผลิตภัณฑ์ให้ขายได้ตามมาตรฐานสากล ตรงตามความต้องการของตลาดทั้งภายในและต่างประเทศ

(4) ด้านการท่องเที่ยว เป้าหมายเพื่อพัฒนาอุตสาหกรรมการท่องเที่ยวได้ตามมาตรฐานสากล ตรงตามความต้องการของตลาดทั้งภายในและต่างประเทศ

ประเด็นการพัฒนากลุ่มจังหวัด (ประเด็นยุทธศาสตร์)

1. เพิ่มขีดความสามารถในการแข่งขันของภาคเศรษฐกิจในพื้นที่
2. การส่งเสริมการท่องเที่ยววิถีชีวิตลุ่มแม่น้ำโขง
3. การพัฒนาทุนมนุษย์ และยกระดับคุณภาพชีวิตในทุกช่วงวัย อย่างเท่าเทียม
4. การรักษาสมดุลทรัพยากรธรรมชาติและสิ่งแวดล้อม เพื่อการพัฒนาอย่างยั่งยืน

ผลสัมฤทธิ์ที่ได้รับในปี 2562

1. ยกระดับขีดความสามารถในการแข่งขันทางการผลิต การค้า การลงทุน และการท่องเที่ยว โดยใช้ภูมิปัญญาท้องถิ่น เทคโนโลยี และนวัตกรรม
   - ผลิตภัณฑ์มวลรวม (GPP) ของกลุ่มจังหวัด เพิ่มขึ้น ร้อยละ 5
2. รักษาสมดุล ทรัพยากรธรรมชาติและสิ่งแวดล้อม เพื่อการพัฒนาอย่างยั่งยืน
   - ป่าชุมชนได้รับการอนุรักษ์ ฟื้นฟู ไม่น้อยกว่า 750 ไร่
   - มีฝายชะลอความชุมชื่นป่าชุมชน 120 แห่ง
3. ยกระดับการพัฒนาคุณภาพชีวิต
   - กลุ่มจังหวัดฯ มีระบบเฝ้าระวังโรค ผ่านเกณฑ์มาตรฐาน กฎอนามัยระหว่างประเทศ (IHR 2005)
4. พัฒนาอุตสาหกรรมด้านการท่องเที่ยว
   - จำนวนนักท่องเที่ยวเดินทางมาท่องเที่ยวในกลุ่มจังหวัดเพิ่มขึ้น ร้อยละ 5
   - รายได้จากท่องเที่ยวของกลุ่มจังหวัดเพิ่มขึ้น ร้อยละ 5

04 ผลการดำเนินงานปีงบประมาณ พ.ศ.2562

1. งบประมาณรายจ่ายประจำปีกลุ่มจังหวัดภาคตะวันออกเฉียงเหนือตอนบน 1 ประจำปีงบประมาณ พ.ศ.2561

กลุ่มจังหวัดภาคตะวันออกเฉียงเหนือตอนบน 1 ได้รับจัดสรรงบประมาณตาม พ.ร.บ. งบประมาณรายจ่ายประจำปีงบประมาณ พ.ศ. 2561 จำนวน 5 โครงการ 22 กิจกรรม งบประมาณ 382,508,600 บาท ค่าใช้จ่ายในการบริหารงานกลุ่มจังหวัดแบบบูรณาการ จำนวน 5,000,000 บาท รวมงบประมาณทั้งสิ้น 387,508,600 บาท

2. ผลการการดำเนินงานตามแผนปฏิบัติรายการประจำปีของกลุ่มจังหวัดภาคตะวันออกเฉียงเหนือตอนบน 1 ประจำปีงบประมาณ พ.ศ. 2562

กลุ่มจังหวัดภาคตะวันออกเฉียงเหนือตอนบน 1 ได้รับจัดสรรงบประมาณ ตาม พ.ร.บ. งบประมาณรายจ่ายประจำปีงบประมาณ พ.ศ.2562 จำนวน 11 โครงการ 38 กิจกรรม จำนวน 492,660,500 บาท ค่าใช้จ่ายในการบริหารงานกลุ่มจังหวัดแบบบูรณาการ จำนวน 5,000,000 บาท รวมงบประมาณทั้งสิ้น 497,660,500 บาท

สรุปผลการเบิกจ่ายงบประมาณรายจ่ายประจำปีงบประมาณ พ.ศ. 2562 เบิกจ่ายแล้วทั้งสิ้น 368,181,800 บาทคิดเป็นร้อยละ 73.98 ของงบประมาณทั้งหมด มีดังนี้

ยุทธศาสตร์ / โครงการ	ได้รับจัดสรร (บาท)	เบิกจ่าย (บาท)	ร้อยละ
ประเด็นยุทธศาสตร์ที่ 1 : เพิ่มขีดความสามารถในการแข่งขัน ด้านการผลิต การตลาด โดยใช้ภูมิปัญญาท้องถิ่น เทคโนโลยีและนวัตกรรม เพื่อเพิ่มศักยภาพ ภาคการเกษตร	**107.6407**	**79.2890**	**73.66**
1. โครงการพัฒนาแหล่งน้ำที่เหมาะสม เชื่อมโยงแหล่งน้ำที่มีศักยภาพในพื้นที่	107.6407	79.2890	73.66
ประเด็นยุทธศาสตร์ที่ 2 : เพิ่มขีดความสามารถในการแข่งขัน ด้านการผลิต การตลาด โดยใช้ภูมิปัญญาท้องถิ่น เทคโนโลยีและนวัตกรรม เพื่อเพิ่มศักยภาพ ภาคอุตสาหกรรม การค้า การลงทุน	**285.5135**	**234.3492**	**82.08**
2. โครงการส่งเสริม สนับสนุน พัฒนาอุตสาหกรรม ที่มีความพร้อมให้มีมาตรฐานสากล	0.2212	0.2212	100

ยุทธศาสตร์ / โครงการ	ได้รับจัดสรร (บาท)	เบิกจ่าย (บาท)	ร้อยละ
3. โครงการพัฒนาโครงสร้างพื้นฐานเพื่ออำนวยความสะดวกการค้าสู่สากล	267.2557	233.8579	87.50
4. โครงการส่งเสริม สนับสนุน พัฒนาตลาดภาคการบริการ	5.00000	-	-
5. โครงการกระตุ้นเศรษฐกิจของกลุ่มจังหวัดภาคตะวันออกเฉียงเหนือตอนบน 1	12.7365	-	-
6. โครงการพัฒนาขีดความสามารถของผู้ประกอบการโดยใช้เทคโนโลยีและนวัตกรรม	0.3000	0.2702	90.04
ประเด็นยุทธศาสตร์ที่ 3 : การรักษาสมดุลทรัพยากรธรรมชาติและสิ่งแวดล้อม เพื่อการพัฒนาอย่างยั่งยืน	**9.6134**	**7.5411**	**78.44**
7. โครงการบริหารจัดการระบบอนุรักษ์ ฟื้นฟูและป้องกันการทำลายทรัพยากรธรรมชาติและสิ่งแวดล้อมอย่างยั่งยืนและสอดคล้องกับปรัชญาของเศรษฐกิจพอเพียง	2.2384	2.0234	90.39

ยุทธศาสตร์ / โครงการ	ได้รับจัดสรร (บาท)	เบิกจ่าย (บาท)	ร้อยละ
8. โครงการบริหารจัดการทรัพยากรธรรมชาติและสิ่งแวดล้อมแบบมีส่วนร่วมของทุกภาคส่วนในกลุ่มจังหวัดอย่างยั่งยืน	5.3750	3.6476	67.86
9. โครงการจัดทำแผนแม่บทการบริหารจัดการทรัพยากรธรรมชาติและสิ่งแวดล้อมแบบองค์รวมของกลุ่มจังหวัด	2.0000	1.8702	93.51
ประเด็นยุทธศาสตร์ที่ 4 : การพัฒนาทุนมนุษย์ และยกระดับคุณภาพชีวิต	**3.9822**	**3.9823**	**100**
10. โครงการยกระดับขีดความสามารถของกลุ่มอาชีพเพื่อรองรับการปรับตัว สร้างภูมิคุ้มกัน เพิ่มสมรรถภาพให้มีขีดความสามารถในการแข่งขัน	3.9822	3.9822	100
ประเด็นยุทธศาสตร์ที่ 5 : การพัฒนาอุตสาหกรรมการท่องเที่ยวอย่างยั่งยืน	**84.5456**	**36.9588**	**43.71**
11. โครงการส่งเสริม สนับสนุน พัฒนาอุตสาหกรรมการท่องเที่ยวให้มีมาตรฐานสากล	12.2944	7.5279	61.23

ยุทธศาสตร์ / โครงการ	ได้รับจัดสรร (บาท)	เบิกจ่าย (บาท)	ร้อยละ
12. โครงการพัฒนาแหล่งท่องเที่ยวที่สร้างขึ้นใหม่ตามทิศทางตลาดอุตสาหกรรมการท่องเที่ยว	52.3101	9.5101	18.18
13. โครงการส่งเสริม สนับสนุน ประชาสัมพันธ์ทำการตลาดท่องเที่ยวของกลุ่มจังหวัดโดยใช้เทคโนโลยีและนวัตกรรม	1919411	19.9209	99.90
รวม 5 ประเด็นยุทธศาสตร์ 13 โครงการ งบประมาณ	**491.2954**	**362.1205**	**73.70**
*** งบบริหารจัดการกลุ่มจังหวัดแบบบูรณาการ ***	5.0000	4.6962	93.92
รายการถอนคืนเงินรายได้แผ่นดิน ถอนคืนค่าปรับ	1.1691	1.1691	100
เงินชดเชยค่างานก่อสร้างตามสัญญาแบบปรับราคาได้ (ค่า K)	**0.**1960	**0.**1960	100
รวมงบประมาณทั้งสิ้น	**497.6605**	**368.1818**	**73.98**

05 สรุปผลการดำเนินงานโครงการกลุ่มจังหวัด

สรุปผลการดำเนินงานโครงการ
กลุ่มจังหวัดภาคตะวันออกเฉียงเหนือตอนบน 1 ประจำปีงบประมาณ พ.ศ. 2562

ประเด็นยุทธศาสตร์ที่ 1 : เพิ่มขีดความสามารถในการแข่งขันด้านการผลิต การตลาด โดยใช้ภูมิปัญญาท้องถิ่น เทคโนโลยีและนวัตกรรม เพื่อเพิ่มศักยภาพภาคการเกษตร

1. โครงการพัฒนาแหล่งน้ำที่เหมาะสม เชื่อมโยงแหล่งน้ำที่มีศักยภาพในพื้นที่

ผลสัมฤทธิ์ของโครงการ : ความจุเพิ่มขึ้นประมาณ 0.7 ล้าน ลบ.ม. ปรับปรุงอาคารรับน้ำราษฎรจะได้รับประโยชน์จำนวน 327 ครัวเรือน

1.1 กิจกรรม พัฒนาแหล่งน้ำบริเวณป่าพรุคำชะโนด ตำบลบ้านม่วง อำเภอบ้านดุง จังหวัดอุดรธานี

(1) งบประมาณ 35,000,000 บาท

(2) หน่วยดำเนินการ โครงการชลประทานอุดรธานี

(3) ระยะเวลาในการดำเนินงาน 180 วัน

(4) รูปภาพ

(4.1) ก่อนดำเนินการ

(4.2) ระหว่างดำเนินการ

(4.3) ดำเนินการเสร็จแล้ว

1.2 กิจกรรม เพิ่มประสิทธิภาพการระบายน้ำวัดป่าบ้านตาด ตำบลบ้านตาด อำเภอเมืองอุดรธานี จังหวัดอุดรธานี

(1) งบประมาณ 35,000,000 บาท

(2) หน่วยดำเนินการ โครงการชลประทานอุดรธานี

(3) ระยะเวลาในการดำเนินงาน 180 วัน

(4) รูปภาพ

(4.1) ก่อนดำเนินการ

(4.2) ระหว่างดำเนินการ

(4.3) ดำเนินการเสร็จแล้ว

1.3 กิจกรรม ก่อสร้างระบบส่งน้ำสถานีสูบน้ำด้วยไฟฟ้าบ้านหนองเขียด ตำบลภูหอ อำเภอภูหลวง จังหวัดเลย

(1) งบประมาณ 10,000,000 บาท

(2) หน่วยดำเนินการ โครงการชลประทานเลย

(3) ระยะเวลาในการดำเนินงาน 150 วัน

(4) รูปภาพ

(4.1) ก่อนดำเนินการ

(4.2) ระหว่างดำเนินการ

(4.3) ดำเนินการเสร็จแล้ว

1.4 กิจกรรม ก่อสร้างระบบส่งน้ำสถานีสูบน้ำด้วยไฟฟ้าบ้านท่าบุง ตำบลศรีสองรัก อำเภอเมืองเลย จังหวัดเลย

(1) งบประมาณ 10,000,000 บาท

(2) หน่วยดำเนินการ โครงการชลประทานเลย

(3) ระยะเวลาในการดำเนินงาน 150 วัน

(4) รูปภาพ

(4.1) ก่อนดำเนินการ

(4.2) ระหว่างดำเนินการ

(4.3) ดำเนินการเสร็จแล้ว

1.5 กิจกรรม ก่อสร้างระบบส่งน้ำสถานีสูบน้ำด้วยไฟฟ้าบ้านปากปวน ตำบลปากปวน อำเภอวังสะพุง จังหวัดเลย

(1) งบประมาณ 10,000,000 บาท

(2) หน่วยดำเนินการ โครงการชลประทานเลย

(3) ระยะเวลาในการดำเนินงาน 150 วัน

(4) รูปภาพ

(4.1) ก่อนดำเนินการ

(4.2) ระหว่างดำเนินการ

(4.3) ดำเนินการเสร็จแล้ว

1.6 กิจกรรม เพิ่มประสิทธิภาพอ่างเก็บน้ำห้วยลาน จังหวัดหนองคาย

(1) งบประมาณ 15,000,000 บาท

(2) หน่วยดำเนินการ โครงการส่งน้ำและบำรุงรักษาห้วยโมง จังหวัดหนองคาย

(3) ระยะเวลาในการดำเนินงาน 309 วัน

(4) รูปภาพ

(4.1) ก่อนดำเนินการ

(4.2) ระหว่างดำเนินการ

(4.3) ดำเนินการเสร็จแล้ว

1.7 กิจกรรม ปรับปรุงคลองส่งน้ำสถานีสูบน้ำที่ 3 จังหวัดหนองคาย

(1) งบประมาณ 10,000,000 บาท

(2) หน่วยดำเนินการ โครงการส่งน้ำและบำรุงรักษาห้วยโมง จังหวัดหนองคาย

(3) ระยะเวลาในการดำเนินงาน 334 วัน

(4) รูปภาพ

(4.1) ก่อนดำเนินการ

(4.2) ระหว่างดำเนินการ

1.8 กิจกรรม ขุดลอกอย่างเก็บน้ำห้วยหินมุก ตำบลต่างคำ อำเภอโพนพิสัย จังหวัดหนองคาย

(1) งบประมาณ 10,000,000 บาท

(2) หน่วยดำเนินการ โครงการชลประทานหนองคาย

(3) ระยะเวลาในการดำเนินงาน 150 วัน

(4) รูปภาพ

(4.1) ก่อนดำเนินการ

ประเด็นยุทธศาสตร์ที่ 2 : เพิ่มขีดความสามารถในการแข่งขันด้านการผลิต การตลาด โดยใช้ภูมิปัญญาท้องถิ่น เทคโนโลยีและนวัตกรรม เพื่อเพิ่มศักยภาพภาคอุตสาหกรรม การค้า การลงทุน

2. โครงการส่งเสริม สนับสนุนพัฒนาอุตสาหกรรมที่มีความพร้อมให้มีมาตรฐานสากล

ผลสัมฤทธิ์ของโครงการ : การนำเทคโนโลยีและนวัตกรรมเข้ามามีส่วนช่วยให้กระบวนการผลิตและแปรรูปสินค้าทางการเกษตรให้มีคุณภาพมากยิ่งขึ้น และพัฒนาเกษตรปลอดภัยสู่เกษตรอินทรีย์

2.1 กิจกรรม พัฒนายกระดับการบริหารจัดการโลจิสติกส์และวิสาหกิจชุมชนและ SMEs จังหวัดหนองคาย

(1) งบประมาณ 221,170 บาท

(2) หน่วยดำเนินการ สำนักงานอุตสาหกรรม จังหวัดหนองคาย

(3) ระยะเวลาในการดำเนินงาน 20 วัน

(4) รูปภาพ

3. โครงการพัฒนาโครงสร้างพื้นฐาน เพื่ออำนวยความสะดวกการค้าสู่สากล

ผลสัมฤทธิ์ของโครงการ : กลุ่มจังหวัดฯ มีแหล่งท่องเที่ยวที่มีคุณภาพและได้มาตรฐานตรงตามความต้องการของตลาดสามารถแข่งขันกับตลาดทั้งในประเทศและต่างประเทศได้ สามารถดึงดูดนักท่องเที่ยวให้มาท่องเที่ยวได้ตลอดทั้งปีสร้างรายได้ให้ประชาชนและชุมชนภายในกลุ่มจังหวัดฯ ให้กินดีอยู่ดี

3.1 กิจกรรม ยกระดับมาตรฐานและเพิ่มประสิทธิภาพทางหลวงทางหลวงหมายเลข 2267 ตอนควบคุมที่ 0101 ตอนโพนพิสัย – โนนต้อง ระหว่าง กม.24+000 – กม.26+200 เป็นช่วงๆ ระยะทาง 1.900 กิโลเมตร

(1) งบประมาณ 40,000,000 บาท

(2) หน่วยดำเนินการแขวงทางหลวงหนองคาย

(3) ระยะเวลาในการดำเนินงาน 210 วัน

(4) รูปภาพ

(4.1) ก่อนดำเนินการ

(4.2) ระหว่างดำเนินการ

(4.3) ดำเนินการเสร็จแล้ว

3.2 กิจกรรม งานบูรณะทางผิวแอสฟัลต์ ทางหลวงหมายเลข 210 บ้านหนองภัยศูนย์ อำเภอเมือง จังหวัดหนองบัวลำภู ตอนหนองบัวลำภู – นาคำไฮ กม.45+098 – กม.51+295 ปริมาณงาน 61,970 ตารางเมตร

(1) งบประมาณ 30,000,000 บาท

(2) หน่วยดำเนินการแขวงทางหลวงหนองบัวลำภู

(3) ระยะเวลาในการดำเนินงาน 210 วัน

(4) รูปภาพ

(4.1) ก่อนดำเนินการ

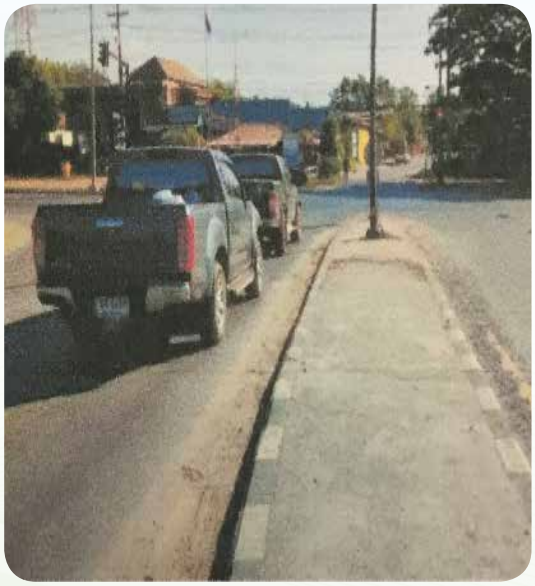

(4.2) ระหว่างดำเนินการ

(4.3) ดำเนินการเสร็จแล้ว

3.3 กิจกรรม เพิ่มมาตรฐานชั้นทางจาก 2 ช่องจราจรเป็น 4 ช่องจราจร ทางหลวงหมายเลข 210 ตอนหนองบัวลำภู – นากลาง ระหว่าง กม.60+975 – กม.61+000 บ้านนาคำไฮ ตำบลนาคำไฮ อำเภอนากลาง จังหวัดหนองบัวลำภู

(1) งบประมาณ 25,000,000 บาท

(2) หน่วยดำเนินการแขวงทางหลวงหนองบัวลำภู

(3) ระยะเวลาในการดำเนินงาน 180 วัน

(4) รูปภาพ

(4.1) ก่อนดำเนินการ

(4.2) ระหว่างดำเนินการ

(4.3) ดำเนินการเสร็จแล้ว

3.4 กิจกรรม ปรับปรุงทางหลวงหมายเลข 212 ตอนควบคุม 0201 ตอนห้วยก้านเหลือง – ดงบัง (รวมทางแยกทางหลวงหมายเลข 222) ระหว่าง กม.135+049 – กม.135+449 ตำบลบึงกาฬ อำเภอเมือง จังหวัดบึงกาฬ

(1) งบประมาณ 40,000,000 บาท

(2) หน่วยดำเนินการแขวงทางหลวงบึงกาฬ

(3) ระยะเวลาในการดำเนินงาน 210 วัน

(4) รูปภาพ

(4.1) ก่อนดำเนินการ

(4.2) ระหว่างดำเนินการ

(4.3) ดำเนินการเสร็จแล้ว

3.5 กิจกรรม ยกระดับมาตรฐานและเพิ่มประสิทธิภาพทางหลวง ทางหลวงหมายเลข 211 ตอน CS.0202 ปากชม – เชียงคาน กม.160+350 – กม.161+000, กม.169+150 – กม.170+350 (อำเภอเชียงคาน-อำเภอปากชม) ถนนเรียบโขง จังหวัดเลย

(1) งบประมาณ 20,000,000 บาท

(2) หน่วยดำเนินการแขวงทางหลวงเลยที่ 1

(3) ระยะเวลาในการดำเนินงาน 180 วัน

(4) รูปภาพ

(4.1) ก่อนดำเนินการ

(4.2) ระหว่างดำเนินการ

(4.3) ดำเนินการเสร็จแล้ว

3.6 กิจกรรม งานบูรณะทางผิวแอลฟัลต์ ทางหลวงหมายเลข 2479 ตอนควบคุม 0102 ตอนน้ำแคม – ปากคาน ระหว่าง กม.12+500 – กม.21+980 (เป็นตอนๆ) (อำเภอท่าลี่ – อำเภอเชียงคาน) จังหวัดเลย

(1) งบประมาณ 20,000,000 บาท

(2) หน่วยดำเนินการแขวงทางหลวงเลยที่ 2 (ด่านซ้าย)

(3) ระยะเวลาในการดำเนินงาน 90 วัน

(4) รูปภาพ

(4.1) ก่อนดำเนินการ

(4.2) ระหว่างดำเนินการ

(4.3) ดำเนินการเสร็จแล้ว

3.7 กิจกรรม ก่อสร้างถนนลาดยางแอสฟัลติกคอนกรีตสายแยกทางหลวงหมายเลข 2096 - บ้านนาโอง อำเภอเพ็ญ จังหวัดอุดรธานี

(1) งบประมาณ 22,980,000 บาท

(2) หน่วยดำเนินการแขวงทางหลวงชนบทอุดรธานี

(3) ระยะเวลาในการดำเนินงาน 180 วัน

(4) รูปภาพ

(4.1) ก่อนดำเนินการ

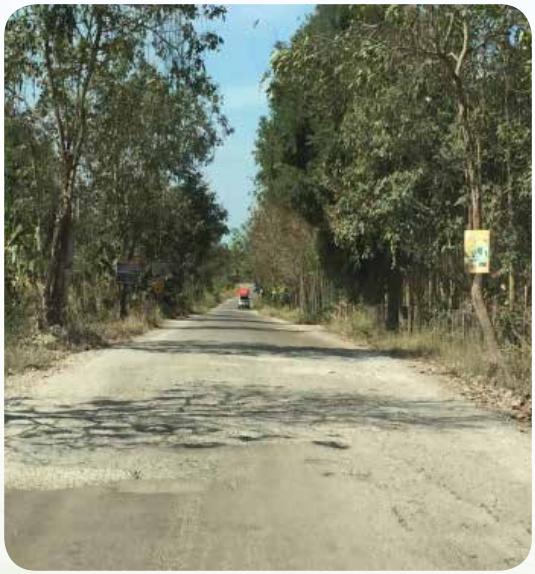

(4.2) ระหว่างดำเนินการ

(4.3) ดำเนินการเสร็จแล้ว

3.8 กิจกรรม งานเสริมผิวทาง AC สายริมโขง อำเภอเมือง จังหวัดบึงกาฬ ระยะทาง 6 กิโลเมตร

(1) งบประมาณ 7,000,000 บาท

(2) หน่วยดำเนินการแขวงทางหลวงชนบทบึงกาฬ

(3) ระยะเวลาในการดำเนินงาน 180 วัน

(4) รูปภาพ

(4.1) ก่อนดำเนินการ

(4.2) ระหว่างดำเนินการ

(4.3) ดำเนินการเสร็จแล้ว

3.9 กิจกรรม ซ่อมสร้างผิวทาง AC สายแยก ทล.2095 – บ้านนาขาม อำเภอโพนพิสัย, ปากคาด จังหวัดบึงกาฬ ระยะทาง 5.500 กิโลเมตร

(1) งบประมาณ 20,000,000 บาท

(2) หน่วยดำเนินการแขวงทางหลวงชนบทบึงกาฬ

(3) ระยะเวลาในการดำเนินงาน 150 วัน

(4) รูปภาพ

(4.1) ก่อนดำเนินการ

(4.2) ระหว่างดำเนินการ

(4.3) ดำเนินการเสร็จแล้ว

3.10 กิจกรรมซ่อมสร้างผิว AC สายแยก ทล.212 ริมโขง ตำบลหนองเดิ่น อำเภอบุ่งคล้า จังหวัดบึงกาฬ ระยะทาง 3 กิโลเมตร

(1) งบประมาณ 16,000,000 บาท

(2) หน่วยดำเนินการแขวงทางหลวงชนบทบึงกาฬ

(3) ระยะเวลาในการดำเนินงาน 150 วัน

(4) รูปภาพ

(4.1) ก่อนดำเนินการ

(4.2) ระหว่างดำเนินการ

(4.3) ดำเนินการเสร็จแล้ว

3.11 กิจกรรม ก่อสร้างถนนคอนกรีตเสริมเหล็ก สายแยก ทล.2026 – วัดถ้ำแสงธรรม ภูลังกา อำเภอบึงโขงหลง จังหวัดบึงกาฬ ระยะทาง 0.9 กิโลเมตร

(1) งบประมาณ 5,000,000 บาท

(2) หน่วยดำเนินการแขวงทางหลวงชนบทบึงกาฬ

(3) ระยะเวลาในการดำเนินงาน 180 วัน

(4) รูปภาพ

(4.1) ก่อนดำเนินการ

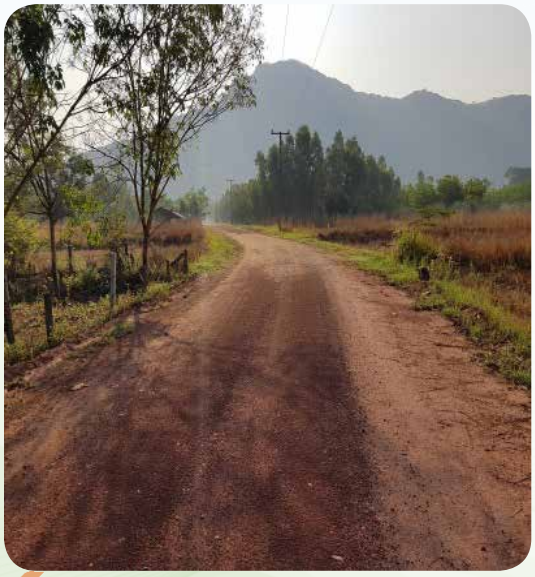

(4.2) ระหว่างดำเนินการ

(4.3) ดำเนินการเสร็จแล้ว

3.12 กิจกรรม ปรับปรุงบูรณะถนนลาดยางเพื่อเชื่อมโยงเส้นทางการท่องเที่ยวของกลุ่มจังหวัดสายบ้านกุดลึก – บ้านหนองวัวชุม ตำบลวังหลวง อำเภอเฝ้าไร่ จังหวัดหนองคาย

(1) งบประมาณ 9,600,000 บาท

(2) หน่วยดำเนินการแขวงทางหลวงชนบทหนองคาย

(3) ระยะเวลาในการดำเนินงาน 120 วัน

(4) รูปภาพ

(4.1) ก่อนดำเนินการ

(4.2) ระหว่างดำเนินการ

(4.3) ดำเนินการเสร็จแล้ว

3.13 กิจกรรม เพิ่มประสิทธิภาพการรักษาความปลอดภัยแก่นักท่องเที่ยวบนทางหลวง ตอนอุดรธานี-หนองคาย งานไฟฟ้าส่องสว่างทางหลวงหมายเลข 2 ตอนควบคุมที่ 0700 ตอนน้ำสวย-สะพานมิตรภาพที่หนองคาย

(1) งบประมาณ 1,523,000 บาท

(2) หน่วยดำเนินการแขวงทางหลวงหนองคาย

(3) ระยะเวลาในการดำเนินงาน 120 วัน

(4) รูปภาพ

(4.1) ก่อนดำเนินการ

(4.2) ระหว่างดำเนินการ

(4.3) ดำเนินการเสร็จแล้ว

4. โครงการส่งเสริม สนับสนุนพัฒนาตลาดการบริการ

ผลสัมฤทธิ์ของโครงการ : การนำเทคโนโลยีและนวัตกรรมเข้ามามีส่วนช่วยให้กระบวนการผลิตและแปรรูปสินค้าทางการเกษตรให้มีคุณภาพมากยิ่งขึ้น และพัฒนาเกษตรปลอดภัยสู่เกษตรอินทรีย์

4.1 กิจกรรม ศูนย์รวบรวมและกระจายสินค้าเกษตรสู่ประเทศเพื่อนบ้าน

(1) งบประมาณ 5,000,000 บาท

(2) หน่วยดำเนินการ สำนักงานพาณิชย์ จังหวัดอุดรธานี

(3) ระยะเวลาในการดำเนินงาน 120 วัน

(4) รูปภาพ

(4.1) ก่อนดำเนินการ

(4.2) ระหว่างดำเนินการ

(4.3) ดำเนินการเสร็จแล้ว

ประเด็นยุทธศาสตร์ที่ 3 : การรักษาสมดุลทรัพยากรธรรมชาติและสิ่งแวดล้อม เพื่อการพัฒนาอย่างยั่งยืน

6. โครงการบริหารจัดการระบบอนุรักษ์ฟื้นฟูและป้องกันการทำลายทรัพยากรธรรมชาติและสิ่งแวดล้อมอย่างยั่งยืนและสอดคล้องปรัชญาเศรษฐกิจพอเพียง

ผลสัมฤทธิ์ของโครงการ : พัฒนากระบวนการมีส่วนร่วมของเครือข่ายองค์กรชุมชนในการจัดการป่าแบบมีส่วนร่วมแบบประชารัฐให้เป็นรูปธรรมและมีต้นแบบของกระบวนการในระดับพื้นที่

6.1 กิจกรรม บริหารจัดการระบบอนุรักษ์ฟื้นฟูและป้องกันการทำลายทรัพยากรธรรมชาติและสิ่งแวดล้อมอย่างยั่งยืนและสอดคล้องปรัชญาเศรษฐกิจพอเพียง

(1) งบประมาณ 2,368,000 บาท

(2) หน่วยดำเนินการ สำนักงานสาธารณสุข จังหวัดอุดรธานี

(3) ระยะเวลาในการดำเนินงาน 30 วัน

(4) รูปภาพ

ข่าวประชาสัมพันธ์
สำนักงานสาธารณสุขจังหวัดอุดรธานี

7. โครงการบริหารจัดการทรัพยากรธรรมชาติและสิ่งแวดล้อมแบบมีส่วนร่วมของทุกภาคส่วนในกลุ่มจังหวัดอย่างยั่งยืน

ผลสัมฤทธิ์ของโครงการ : พัฒนากระบวนการมีส่วนร่วมของเครือข่ายองค์กรชุมชนในการจัดการป่าแบบมีส่วนร่วมแบบประชารัฐให้เป็นรูปธรรมและมีต้นแบบของกระบวนการในระดับพื้นที่

7.1 กิจกรรม ธนาคารอาหารชุมชนเพื่อการอนุรักษ์ความสมดุลทางธรรมชาติอย่างยั่งยืน

(1) งบประมาณ 5,375,000 บาท

(2) หน่วยดำเนินการ สำนักงานทรัพยากรธรรมชาติและสิ่งแวดล้อม จังหวัดเลย

(3) ระยะเวลาในการดำเนินงาน 120 วัน

(4) รูปภาพ

(4.1) ก่อนดำเนินการ

(4.2) ระหว่างดำเนินการ

(4.3) ดำเนินการเสร็จแล้ว

ประเด็นยุทธศาสตร์ที่ 4 : การพัฒนาทุนมนุษย์และยกระดับคุณภาพชีวิต

8. โครงการยกระดับขีดความสามารถของกลุ่มอาชีพเพื่อรองรับการปรับตัวสร้างภูมิคุ้มกันเพื่อสมรรถนภาพให้มีขีดความสามารถในการแข่งขัน

ผลสัมฤทธิ์ของโครงการ : กลุ่มอาชีพมีศักยภาพด้านการผลิต ด้านการบริหารจัดการองค์กร แผนธุรกิจ ด้านการตลาดและเทคโนโลยี เป็นต้น ผลิตภัณฑ์ได้รับการพัฒนาด้านการแปรรูป การออกแบบและบรรจุภัณฑ์ กลุ่มอาชีพมีรายได้เพิ่มขึ้น

8.1 กิจกรรม ยกระดับขีดความสามารถของกลุ่มอาชีพเพื่อรองรับการปรับตัวสร้างภูมิคุ้มกันเพื่อสมรรถนภาพให้มีขีดความสามารถในการแข่งขัน

(1) งบประมาณ 1,179,700 บาท

(2) หน่วยดำเนินการ สำนักงานสาธารณสุข จังหวัดหนองคาย

(3) ระยะเวลาในการดำเนินงาน 90 วัน

(4) รูปภาพ

ประเด็นยุทธศาสตร์ที่ 5 : การพัฒนาอุตสาหกรรมการท่องเที่ยวอย่างยั่งยืน

9. โครงการส่งเสริม สนับสนุนพัฒนาอุตสาหกรรมการท่องเที่ยวให้มีมาตรฐานสากล

ผลสัมฤทธิ์ของโครงการ : กลุ่มจังหวัดมีฐานข้อมูลแหล่งท่องเที่ยวของแต่ละสถานที่ท่องเที่ยวในการยกระดับมาตรฐาน การผลิต การค้า การลงทุน การท่องเที่ยวและการบริการมุ่งสู่ประชาคมอาเซียน

9.1 กิจกรรมการจัดทำข้อมูลสารสนเทศเพื่อการท่องเที่ยวเชิงอนุรักษ์และวัฒนธรรม

(1) งบประมาณ 1,369,000 บาท

(2) หน่วยดำเนินการ สำนักงานสถิติจังหวัดหนองคาย

(3) ระยะเวลาในการดำเนินงาน 180 วัน

(4) รูปภาพ

9.2 กิจกรรม จัดทำฐานข้อมูลและเส้นทางท่องที่ยวมรดกภูมิปัญญาทางวัฒนธรรมของกลุ่มจังหวัด

(1) งบประมาณ 2,798,000 บาท

(2) หน่วยดำเนินการ สำนักงานวัฒนธรรม จังหวัดหนองคาย

(3) ระยะเวลาในการดำเนินงาน 90 วัน

(4) รูปภาพ

10. โครงการพัฒนาแหล่งท่องเที่ยวที่สร้างขึ้นใหม่ตามทิศทางตลาดอุตสาหกรรมการท่องเที่ยว

ผลสัมฤทธิ์ของโครงการ : กลุ่มจังหวัดฯ มีแหล่งท่องเที่ยวมีคุณภาพและได้มาตรฐาน (สะดวก สะอาด ปลอดภัย) บุคลากรมีความรู้ความสามารถในการแนะนำข้อมูลให้แก่นักท่องเที่ยว และนักท่องเที่ยวรับรู้รับทราบข้อมูลการประชาสัมพันธ์ผ่านสื่อต่างๆ ได้อย่างถูกต้อง รวดเร็ว

10.1 กิจกรรมก่อสร้าง Land Mark ผานกเค้า ประตูสู่อีสานตอนบน 1 จังหวัดเลย

(1) งบประมาณ 12,703,000 บาท

(2) หน่วยดำเนินการ ที่ทำการปกครองอำเภอภูกระดึง จังหวัดเลย

(3) ระยะเวลาในการดำเนินงาน 210 วัน

(4) รูปภาพ

(4.2) ระหว่างดำเนินการ

(4.3) ดำเนินการแล้วเสร็จ

10.2 กิจกรรมก่อสร้างสวนอุทยานไดโนเสาร์กลางแจ้ง (Dino Park) พิพิธภัณฑ์หอยหิน 150 ปีและไดโนสาร์ จังหวัดหนองบัวลำภู

(1) งบประมาณ 39,460,000 บาท

(2) หน่วยดำเนินการ สำนักงานจังหวัดหนองบัวลำภู

(3) ระยะเวลาในการดำเนินงาน 180 วัน

(4) รูปภาพ

(4.1) ก่อนดำเนินการ

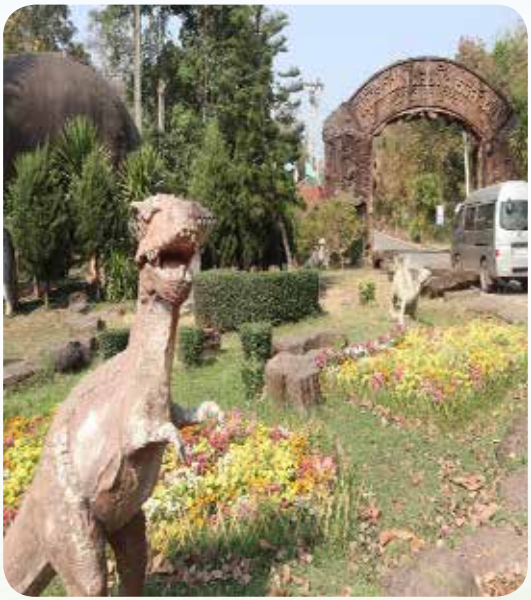

(4.2) ระหว่างดำเนินการ

11. โครงการส่งเสริม สนับสนุนประชาสัมพันธ์ทำการตลาดท่องเที่ยวของกลุ่มจังหวัด โดยใช้เทคโนโลยี และนวัตกรรม

ผลสัมฤทธิ์ของโครงการ : นักท่องเที่ยวเดินทางท่องเที่ยวด้วยความสะดวกปลอดภัย แนะนำแหล่งท่องเที่ยวต่างๆให้เกิดการเดินทางท่องเที่ยวที่สะดวกยิ่งขึ้น

11.1 กิจกรรมพัฒนาปรับปรุงสิ่งอำนวยความสะดวกสนับสนุนการท่องเที่ยวกลุ่มจังวัด (ย แนะนำเส้นทางแหล่งท่องเที่ยว)

(1) งบประมาณ 5,000,000 บาท

(2) หน่วยดำเนินการ แขวงทางหลวงเลยที่ 1

(3) ระยะเวลาในการดำเนินงาน 120 วัน

(4) รูปภาพ

(4.1) ก่อนดำเนินการ

(4.2) ระหว่างดำเนินการ

(4.3) ดำเนินการแล้วเสร็จ

11.2 กิจกรรมการส่งเสริมและประชาสัมพันธ์กลุ่มอีสานตอนบน 1 (งานป้ายจราจร Overhang Sing)

(1) งบประมาณ 5,8700,000 บาท

(2) หน่วยดำเนินการ แขวงทางหลวงเลยที่ 2 (ด่านซ้าย)

(3) ระยะเวลาในการดำเนินงาน 120 วัน

(4) รูปภาพ

(4.1) ก่อนดำเนินการ

(4.2) ระหว่างดำเนินการ

(4.3) ดำเนินการแล้วเสร็จ

11.3 กิจกรรมการส่งเสริมการตลาดการท่องเที่ยวภาตะวันออกเฉียงเหนือตอนบน 1 (การจัดการท่องเที่ยวแบบ FAM Tirp)

(1) งบประมาณ 4,081,100 บาท

(2) หน่วยดำเนินการ สำนักงานท่องเที่ยวและกีฬา จังหวัดบึงกาฬ

(3) ระยะเวลาในการดำเนินงาน ระหว่างวันที่ 25 – 28 มีนาคม 2562

(4) รูปภาพ

ภาพกิจกรรมการประชุมคณะกรรมการบริหารงานกลุ่มจังหวัดแบบบูรณาการ (ก.บ.ก.)

การจัดประชุมคณะกรรมการบริหารงานกลุ่มจังหวัดแบบบูรณาการ
ครั้งที่ 1 วันที่ 22 พฤศจิกายน 2561
ณ ห้องประชุมกรมหลวงประจักษ์ศิลปาคม ชั้น 5 ศาลากลางจังหวัดอุดรธานี

การจัดประชุมคณะกรรมการบริหารงานกลุ่มจังหวัดแบบบูรณาการ (ก.บ.ก.)

ครั้งที่ 2 วันที่ 9 ธันวาคม 2561

ณ ห้องประชุมกรมหลวงประจักษ์ศิลปาคม ชั้น 5 ศาลากลางจังหวัดอุดรธานี

การจัดประชุมคณะกรรมการบริหารงานกลุ่มจังหวัดแบบบูรณาการ (ก.บ.ก.)

ครั้งที่ 3 วันที่ 11 มีนาคม 2562

ณ ห้องประชุมกรมหลวงประจักษ์ศิลปาคม ชั้น 5 ศาลากลางจังหวัดอุดรธานี

การจัดประชุมคณะกรรมการบริหารงานกลุ่มจังหวัดแบบบูรณาการ (ก.บ.ก.)

ครั้งที่ 4 วันที่ 13 มิถุนายน 2562

ณ ห้องประชุมกรมหลวงประจักษ์ศิลปาคม ชั้น 5 ศาลากลางจังหวัดอุดรธานี

การจัดประชุมคณะกรรมการบริหารงานกลุ่มจังหวัดแบบบูรณาการ (ก.บ.ก.)

ครั้งที่ 5 วันที่ 24 กันยายน 2562

ณ ห้องประชุมสบายดี ชั้น 4 ศาลากลางจังหวัดอุดรธานี

ภาพกิจกรรมการประชุมคณะกรรมการรวมภาครัฐและเอกชนเพื่อแก้ไขปัญหาทางเศรษฐกิจ (กรอ.กลุ่มจังหวัดฯ)

การประชุมคณะกรรมการรวมภาครัฐและเอกชน เพื่อแก้ไขปัญหาทางเศรษฐกิจ

ครั้งที่ 1 วันที่ 8 พฤษภาคม 2562

ณ ห้องประชุมลาวเจริญศรี โรงแรมเจริญโฮเต็ล อำเภอเมืองอุดรธานี จังหวัดอุดรธานี

การประชุมคณะกรรมการรวมภาครัฐและเอกชน เพื่อแก้ไขปัญหาทางเศรษฐกิจ (กรอ.กลุ่มจังหวัดฯ)

ครั้งที่ 2 วันที่ 12 พฤศจิกายน 2562

ณ ห้องประชุมสบายดี ชั้น 4 อาคาร 2 ศาลากลางจังหวัดอุดรธานี

การประชุมสัมมนาเพื่อจัดทำแผนพัฒนากลุ่มจังหวัด 5 ปี (พ.ศ. 2561 - 2565)
ฉบับทบทวน พ.ศ. 2564
และจัดทำแผนปฏิบัติราชการประจำปีของกลุ่มจังหวัด ประจำปีงบประมาณ พ.ศ. 2564
กลุ่มจังหวัดภาคตะวันออกเฉียงเหนือตอนบน 1
วันที่ 13 - 14 สิงหาคม 2562
ณ เชียงคานฮิลล์ รีสอร์ท อำเภอเชียงคาน จังหวัดเลย

การตรวจติดตามผลการดำเนินงานตามแผนปฏิบัติราชการประจำปี ของกลุ่มจังหวัดภาคตะวันออกเฉียงเหนือตอนบน 1 ประจำปีงบประมาณ พ.ศ. 2562

โดย

กลุ่มจังหวัดภาคตะวันออกเฉียงเหนือตอนบน 1

รอบที่ 1 ระหว่างวันที่ 14 – 16 พฤษภาคม 2562 และ 22 – 23 พฤษภาคม 2562
ลงพื้นที่ตรวจติดตามและประเมินผลจังหวัดอุดรธานี จังหวัดบึงกาฬบึงกาฬ
จังหวัดหนองคาย จังหวัดเลย และจังหวัดหนองบัวลำภู

วันที่ 14 พฤษภาคม 2562

1. โครงการพัฒนาแหล่งน้ำที่เหมาะสม เชื่อมโยงแหล่งน้ำที่มีศักยภาพในพื้นที่

1.1 กิจกรรม เพิ่มประสิทธิภาพการระบายน้ำวัดป่าบ้านตาด ตำบลบ้านตาด อำเภอเมือง จังหวัดอุดรธานี หน่วยดำเนินงาน โครงการชลประทานอุดรธานี

1.2 กิจกรรม พัฒนาแหล่งน้ำบริเวณป่าพรุคำชะโนด ตำบลบ้านม่วง อำเภอบ้านดุง จังหวัดอุดรธานี หน่วยดำเนินการ โครงการชลประทานอุดรธานี

2. โครงการพัฒนาโรงสร้างพื้นฐานเพื่ออำนวยความสะดวกการค้าสู่สากล

2.1 กิจกรรม สายแยกทางหลวงหมายเลข 2096 – บ้านนาโฮง อำเภอบ้านดุง จังหวัดอุดรธานี หน่วยดำเนินการ แขวงทางหลวงชนบทอุดรธานี

2.2 กิจกรรม ก่อสร้างถนนคอนกรีตเสริมเหล็ก สายแยก ทล.2026 – วัดถ้ำแสงธรรมภูลังกา อำเภอบึงโขงหลง จังหวัดบึงกาฬ ระยะทาง 0.900 กิโลเมตร หน่วยดำเนินการ แขวงทางหลวงชนบทบึงกาฬ

วันที่ 15 พฤษภาคม 2562

2. โครงการพัฒนาโรงสร้างพื้นฐานเพื่ออำนวยความสะดวกการค้าสู่สากล

2.3 กิจกรรม ปรับปรุงทางหลวงหมายเลข 212 ตอนควบคุม 0201 ตอนห้วยก้านเหลือง – ดงบัง (รวมทางแยกทางหลวงหมายเลข 222) ระหว่าง กม.135+049 – กม.135+449 ตำบลบึงกาฬ อำเภอเมือง จังหวัดบึงกาฬ หน่วยดำเนินการ แขวงทางหลวงบึงกาฬ

2.4 กิจกรรม ซ่อมสร้างผิวทาง AC สายแยก ทล.212 ริมโขง ตำบลหนองเดิ่น อำเภอบุ่งคล้า จังหวัดบึงกาฬ ระยะทาง 3.000 กิโลเมตร หน่วยดำเนินการ แขวงทางหลวงชนบทบึงกาฬ

2.5 กิจกรรม งานเสริมทางผิวทาง AC สายริมโขง อำเภอเมือง จังหวัดบึงกาฬ ระยะทาง 3.000 กิโลเมตร หน่วยดำเนินการ แขวงทางหลวงชนบทบึงกาฬ

2.6 กิจกรรม ซ่อมสร้างผิวทาง AC สายแยก ทล.2095 – บ้านนาขาม อำเภอโซ่พิสัย, ปากคาด จังหวัดบึงกาฬ ระยะทาง 5.500 กิโลเมตร หน่วยดำเนินการ แขวงทางหลวงชนบทบึงกาฬ

2.7 กิจกรรม ยกระดับมาตรฐานและเพิ่มประสิทธิภาพทางหลวงหมายเลข 2267 ตอนควบคุมที่ 0101 ตอนโพนพิสัย – โนนต้อง ระหว่าง กม.24+000 – กม.26+200 เป็นช่วงๆ ระยะทาง 1.900 กิโลเมตร หน่วยดำเนินงาน แขวงทางหลวงหนองคาย

วันที่ 16 พฤษภาคม 2562

1. โครงการพัฒนาแหล่งน้ำที่เหมาะสม เชื่อมโยงแหล่งน้ำที่มีศักยภาพในพื้นที่

1.1 กิจกรรม ปรับปรุงคลองส่งน้ำสถานีสูบน้ำที่ 3 จังหวัดหนองคาย หน่วยดำเนินการ โครงการส่งน้ำและบำรุงรักษาห้วยโมง จังหวัดหนองคาย

1.2 กิจกรรม เพิ่มประสิทธิภาพอ่างเก็บน้ำห้วยลาน จังหวัดหนองคาย หน่วยดำเนินการ โครงการส่งน้ำและบำรุงรักษาห้วยโมง จังหวัดหนองคาย

วันที่ 22 พฤษภาคม 2562

1. โครงการพัฒนาโรงสร้างพื้นฐานเพื่ออำนวยความสะดวกการค้าสู่สากล

1.1 กิจกรรม ยกระดับมาตรฐานและเพิ่มประสิทธิภาพทางหลวง ทางหลวงหมายเลข 211 ตอน CS.0202 ปากชม – เชียงคาน กม.160+350 – กม.161+000, กม.169+150 – กม 170+350 (อำเภอเชียงคาน- อำเภอปากชม) ถนนเลียบโขง จังหวัดเลย หน่วยดำเนินการ แขวงทางหลวงเลยที่ 1

1.2 กิจกรรม งานบูรณะทางผิวแอสฟัลต์ ทางหลวงหมายเลข 2479 ตอนควบคุม 0102 ตอนน้ำแคม – ปากคาน ระหว่าง กม.12+500 – กม.21+980 (เป็นตอนๆ) (อำเภอท่าลี่ – อำเภอเชียงคาน) จังหวัดเลย หน่วยดำเนินการ แขวงทางหลวงเลยที่ 2 (ด่านซ้าย)

วันที่ 23 พฤษภาคม 2562

1. โครงการพัฒนาแหล่งน้ำที่เหมาะสม เชื่อมโยงแหล่งน้ำที่มีศักยภาพในพื้นที่

1.1 กิจกรรม ก่อสร้างระบบส่งน้ำสถานีสูบน้ำด้วยไฟฟ้า บ้านหนองเขียด ตำบลภูหอ อำเภอภูหลวง จังหวัดเลย หน่วยดำเนินการ โครงการชลประทานเลย

1.2 กิจกรรม ก่อสร้าง Land Mark ผานกเค้า ประตูสู่อีสานตอนบน 1 จังหวัดเลย หน่วยดำเนินการ ที่ทำการปกครองอำเภอภูหลวง จังหวัดเลย

2. โครงการพัฒนาโรงสร้างพื้นฐานเพื่ออำนวยความสะดวกการค้าสู่สากล

2.1 กิจกรรม เพิ่มมาตรฐานชั้นทางจาก 2 ช่องจราจร เป็น 4 ช่องจราจร ทางหลวงหมายเลข 210 ตอนหนองบัวลำภู – นากลาง ระหว่าง กม.60+675 – กม.61+000 บ้านนาคำไฮ ตำบลนาคำไฮ อำเภอนากลาง จังหวัดหนองบัวลำภู หน่วยดำเนินการ แขวงทางหลวงหนองบัวลำภู

2.2 กิจกรรม งานบูรณะทางผิวแอสฟัลต์ ทางหลวงหมายเลข 210 บ้านหนองภัยศูนย์ อำเภอเมือง จังหวัดหนองบัวลำภู ตอนหนองบัวลำภู – นาคำไฮ กม.45+098 – กม.51+295 ประมาณงาน 61,970 ตารางเมตร หน่วยดำเนินการ แขวงทางหลวงหนองบัวลำภู

รอบที่ 2 ระหว่างวันที่ 22 - 23 สิงหาคม 2562 และ 27 - 28 สิงหาคม 2562 ลงพื้นที่ตรวจติดตามและประเมินผลจังหวัดอุดรธานี จังหวัดหนองคาย จังหวัดเลย และจังหวัดหนองบัวลำภู

<u>วันที่ 22 สิงหาคม 2562</u>

1. โครงการพัฒนาโครงสร้างพื้นฐานเพื่ออำนวยความสะดวกการค้าสู่สากล

1.1 กิจกรรม ปรับปรุงถนนลาดยางสายบ้านตาด – วัดเกสรศีลคุณธรรมเจดีย์ (วัดป่าบ้านตาด) ตำบลบ้านตาด อำเภอเมือง จังหวัดอุดรธานี ระยะทาง 0.700 กิโลเมตร หน่วยดำเนินการ แขวงทางหลวงชนบทอุดรธานี

1.2 กิจกรรม ปรับปรุงถนนลาดยางสายบ้านห้วยสำราญ ตำบลหนองไฮ อำเภอเมืองอุดรธานี จังหวัดอุดรธานี ระยะทาง 1.800 กิโลเมตร หน่วยดำเนินการ แขวงทางหลวงชนบทอุดรธานี

1.3 กิจกรรม ปรับปรุงถนนลาดยาง สายแยก ทช.อด.2003 – วัดสันติวนาราม ตำบลบ้านเชียง อำเภอหนองหาน จังหวัดอุดรธานี ระยะทาง 1.5 กิโลเมตร หน่วยดำเนินการ แขวงทางหลวงชนบทอุดรธานี

1.4 กิจกรรม เพิ่มประสิทธิภาพการรักษาความปลอดภัยแก่นักท่องเที่ยวบนทางหลวง ตอนอุดรธานี – หนองคาย งานไฟฟ้าส่องแสงวสว่างทางหลวงหมายเลข 2 ตอนควบคุมที่ 0700 ตอนน้ำสวย – สะพานมิตรภาพที่หนองคาย หน่วยดำเนินการ แขวงทางหลวงหนองคาย

1.5 กิจกรรม เพิ่มประสิทธิภาพการรักษาความปลอดภัยแก่นักท่องเที่ยวบนทางหลวง ตอนอุดรธานี – หนองคาย งานไฟฟ้าส่องแสงสว่างทางหลวงหมายเลข 2 ตอนควบคุมที่ 0700 ตอนน้ำสวย – สะพานมิตรภาพที่หนองคาย (เขตแดนไทย/ลาว) ระหว่าง กม.496+961 – กม.500+859 (เป็นช่วงๆ) หน่วยดำเนินการ แขวงทางหลวงหนองคาย

วันที่ 23 สิงหาคม 2562

1. โครงการพัฒนาโครงสร้างพื้นฐานเพื่ออำนวยความสะดวกการค้าสู่สากล

1.1 กิจกรรม ปรับปรุงบูรณะถนนลาดยางเพื่อเชื่อมโยงเส้นทางการท่องเที่ยวของกลุ่มจังหวัด สายบ้านกุดลึก – บ้านหนองวัวชุม ตำบลวังหลวง อำเภอเฝ้าไร่ จังหวัดหนองคาย หน่วยดำเนินการ แขวงทางหลวงชนบทหนองคาย

2. โครงการพัฒนาแหล่งน้ำที่เหมาะสม เชื่อมโยงแหล่งน้ำที่มีศักยภาพในพื้นที่

2.1 กิจกรรม ขุดลอกอ่างเก็บน้ำห้วยหินมุก ตำบลต่างคำ อำเภอโพนพิสัย จังหวัดหนองคาย หน่วยดำเนินการ โครงการชลประทานหนองคาย

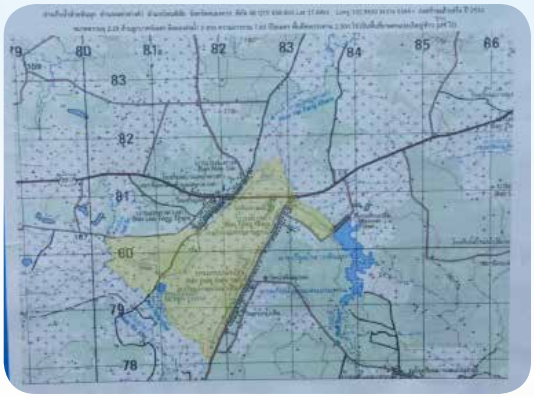

วันที่ 27 สิงหาคม 2562

1. โครงการพัฒนาโครงสร้างพื้นฐานเพื่ออำนวยความสะดวกการค้าสู่สากล

1.1 กิจกรรม งานบูรณะทางผิวแอสฟัลต์ ทางหลวงหมายเลข 210 บ้านหนองภัยศูนย์ อำเภอเมือง จังหวัดหนองบัวลำภู ตอนหนองบัวลำภู – นาคำไฮ กม.45+098 – กม.51+295 ประมาณงาน 61,970 ตารางเมตร หน่วยดำเนินการ แขวงทางหลวงหนองบัวลำภู

1.2 กิจกรรม เพิ่มมาตรฐานชั้นทางจาก 2 ช่องจราจร เป็น 4 ช่องจราจร ทางหลวงหมายเลข 210 ตอนหนองบัวลำภู – นากลาง ระหว่าง กม.60+675 – กม. 61+000 บ้านนาคำไฮ ตำบลนาคำไฮ อำเภอนากลาง จังหวัดหนองบัวลำภู หน่วยดำเนินการ แขวงทางหลวงหนองบัวลำภู

2. โครงการพัฒนาแหล่งท่องเที่ยวที่สร้างขึ้นใหม่ตามทิศทางตลาดอุตสาหกรรมการท่องเที่ยว

2.1 กิจกรรม ก่อสร้างสวนอุทยานไดโนเสาร์กลวงแจ้ง (Dino Prak) หน่วยดำเนินการ สำนักงานจังหวัดหนองบัวลำภู

3. โครงการพัฒนาแหล่งน้ำที่เหมาะสม เชื่อมโยงแหล่งน้ำที่มีศักยภาพในพื้นที่

3.1 กิจกรรม ก่อสร้างระบบส่งน้ำสถานีสูบน้ำด้วยไฟฟ้าบ้านปากปวน 2 ตำบลปากปวน อำเภอวังสะพุง จังหวัดเลย หน่วยดำเนินการ โครงการชลประทานเลย

4. โครงการส่งเสริม สนับสนุน ประชาสัมพันธ์ ทำการตลาดการท่องเที่ยวของกลุ่มจังหวัด โดยใช้เทคโนโลยีและนวัตกรรม

4.1 กิจกรรม พัฒนาปรับปรุงสิ่งอำนวยความสะดวกสนับสนุนการท่องเที่ยวกลุ่มจังหวัด (ป้ายแนะนำเส้นทางแหล่งท่องเที่ยว) จังหวัดเลย หน่วยดำเนินการ แขวงทางหลวงเลยที่ 1

วันที่ 28 สิงหาคม 2562

1. โครงการพัฒนาแหล่งน้ำที่เหมาะสม เชื่อมโยงแหล่งน้ำที่มีศักยภาพในพื้นที่

1.1 กิจกรรม ก่อสร้างระบบส่งน้ำสถานีสูบน้ำด้วยไฟฟ้าบ้านท่าบุ่ง ตำบลศรีสองรัก อำเภอเมือง จังหวัดเลย หน่วยดำเนินการ โครงการชลประทานเลย

1.2 กิจกรรม ขุดเจาะบ่อบาดาลเพื่อการเกษตรพร้อมติดตั้งระบบสูบน้ำพลังงานแสงอาทิตย์ หมู่ที่ 5 และหมู่ที่ 14 ตำบลนาโป่ง และ หมู่ที่ 3 ตำบลนาอานอำเภอเมืองเลย จังหวัดเลย หน่วยดำเนินการ ที่ทำการปกครองอำเภอเมืองเลย จังหวัดเลย

คณะที่ปรึกษา

1. นายวัฒนา พุฒิชาติ	ตำแหน่ง	ผู้ว่าราชการจังหวัดอุดรธานี/ หัวหน้ากลุ่มจังหวัดภาคตะวันออกเฉียงเหนือตอนบน 1
2. นายชัยวัฒน์ ชื่นโกสุม	ตำแหน่ง	ผู้ว่าราชการจังหวัดเลย
3. นายรณชัย จิตรวิเศษ	ตำแหน่ง	ผู้ว่าราชการจังหวัดหนองคาย
4. นายชัยธวัช เนียมศิริ	ตำแหน่ง	ผู้ว่าราชการจังหวัดหนองบัวลำภู
5. นายนิรัตน์ พงษ์สิทธิถาวร	ตำแหน่ง	ผู้ว่าราชการจังหวัดบึงกาฬ
6. นายสิธิชัย จินดาหลวง	ตำแหน่ง	รองผู้ว่าราชการจังหวัดอุดรธานี/ หัวหน้าคณะติดตามงานกลุ่มจังหวัดภาคตะวันออกเฉียงเหนือตอนบน 1
7. นางสาวปราณี วงศ์บุตร	ตำแหน่ง	หัวหน้ากลุ่มยุทธศาสตร์การพัฒนาภาคตะวันออกเฉียงเหนือ

คณะทำงาน

1. นางนภาพร แก้วสี	ผู้อำนวยการกลุ่มงานบริหารยุทธศาสตร์กลุ่มจังหวัดภาคตะวันออกเฉียงเหนือตอนบน 1
2. นางสาวกานต์พิชชา แหลมทอง	นักวิชาการเงินและบัญชีปฏิบัติการ
3. นางสาววันวิสา ศรีสุโคตร	เจ้าหน้าที่พัสดุและบัญชี
4. นายจำรัส สัตถาผล	นักวิเคราะห์นโยบายและแผนปฏิบัติการ เลขานุการคณะทำงาน
5. นางสาวมาลินทร์ พันธ์เดช	เจ้าหน้าที่วิเคราะห์นโยบายและแผน ผู้ช่วยเลขานุการคณะทำงาน
6. นางรสริน ศิริเกตุ	เจ้าหน้าที่วิเคราะห์นโยบายและแผน ผู้ช่วยเลขานุการคณะทำงาน

กลุ่มงานบริหารยุทธศาสตร์กลุ่มจังหวัดภาคตะวันออกเฉียงเหนือตอนบน 1
ศาลากลางจังหวัดอุดรธานี ชั้น 4 ถนนอธิบดี ตำบลหมากแข้ง
อำเภอเมือง จังหวัดอุดรธานี 41000
โทรศัพท์/โทรสาร 0 4222 4288 มท. 45622
http://www.osmnortheast-n1.moi.go.th/new
e-mail : osm_udon@hotmail.com